

**Seminario “Hacia la Consolidación  
de un Sistema Estatal de Monitoreo  
y Evaluación”**

**INSTRUMENTOS DE  
SEGUIMIENTO  
A LA POLÍTICA SOCIAL**

**CONTIGÓ**  
TODOS AVANZAMOS



# Índice

1. INSTRUMENTOS DE SEGUIMIENTO A LA POLÍTICA SOCIAL
2. ZONAS DE ATENCIÓN PRIORITARIA
3. ÍNDICE DE REZAGO SOCIAL
  - 3.1 ÍNDICE DE REZAGO SOCIAL A NIVEL AGEB URBANA
  - 3.2 ESTIMACIONES A NIVEL AGEB
4. ZONAS DE ATENCIÓN PRIORITARIA A NIVEL AGEB/COLONIA
  - 4.1 MAPA ZONAS DE ATENCIÓN PRIORITARIA A NIVEL AGEB
5. ZONAS DE ATENCIÓN PRIORITARIA A NIVEL COLONIA



PODER EJECUTIVO DEL ESTADO DE  
QUERÉTARO



**QUERÉTARO**  
JUNTOS, ADELANTE.

# 1. Instrumentos de Seguimiento a la Política Social





## 2. Zonas de Atención Prioritaria

De acuerdo con el artículo 29 de la [Ley General de Desarrollo Social](#), se consideran **Zonas de Atención Prioritaria** las áreas o regiones, sean de carácter predominantemente rural o urbano, cuya población registra índices de pobreza y/o marginación indicativos de la existencia de marcadas insuficiencias y rezagos en el ejercicio de los derechos para el desarrollo social.

Su determinación se orientará por los criterios de resultados que para el efecto defina el [Consejo Nacional de Evaluación de la Política de Desarrollo Social \(CONEVAL\)](#).



SECRETARÍA DE  
**DESARROLLO  
SOCIAL**





Para asignar las **Zonas de Atención Prioritaria** en el Estado de Querétaro se consideraron las localidades con grado de rezago social “**muy alto**” y “**alto**” del cálculo del **Índice de Rezago Social de CONEVAL**.

Para el caso de municipios que no presentaron localidades con este grado de rezago social se priorizó las que tuvieran un **nivel poblacional alto**, tomando en cuenta las economías de escala en cuanto a la cobertura de las necesidades de la población vulnerable.



SECRETARÍA DE  
**DESARROLLO  
SOCIAL**





### 3. Índice de Rezago Social



Es una **medida ponderada** que resume en un solo índice indicadores de carencias sociales referentes a educación, acceso a los servicios de salud, calidad de la vivienda, servicios básicos en la vivienda y activos de la vivienda; y tiene como finalidad ordenar a las **unidades de observación** según sus **carencias sociales**, mismo que no constituyen una medición de pobreza, puesto que no incluye información sobre el ingreso de las familias, ni el acceso a la alimentación.



SECRETARÍA DE  
DESARROLLO  
SOCIAL





# ZAP Querétaro

Municipio	Localidades con Grado de Rezago Social Alto	Localidades con Grado de Rezago Social Muy Alto
Amealco de Bonfil	23	1
Arroyo Seco	7	-
Cadereyta de Montes	36	17
Colón	1	5
El Marqués	5	-
Ezequiel Montes	3	-
Jalpan de Serra	11	3
Landa de Matamoros	4	-
Pedro Escobedo	1	-
Peñamiller	11	-
Pinal de Amoles	32	6
Querétaro	4	1
San Joaquín	7	1
San Juan del Río	4	2
Tequisquiapan	1	1
Tolimán	17	2
<b>Total</b>	<b>167</b>	<b>39</b>

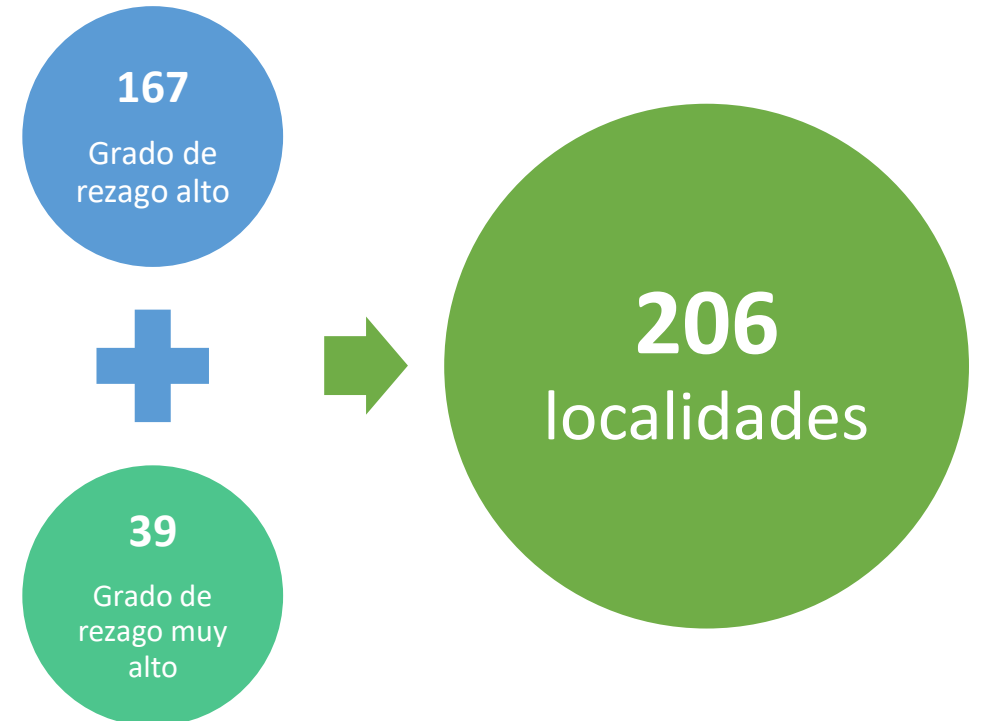

Fuente: CONEVAL



SECRETARÍA DE  
DESARROLLO  
SOCIAL





## 3.1 Índice de Rezago Social a nivel AGEB Urbana

En los entornos urbanos del país, se identificaron dos tipos de municipios:

- Municipios que presentan el fenómeno de la pobreza de manera homogénea dentro de su territorio.
- Municipios que contienen zonas específicas de pobreza en su territorio.

Lo anterior, dirigió la estimación de los indicadores de rezago social del CONEVAL a las zonas urbanas para Áreas Geo Estadísticas Básicas (**AGEB's**).

Para el cálculo se utilizó la misma **metodología** definida por el Consejo Nacional de Evaluación de la Política de Desarrollo Social para el Índice de Rezago Social con base en el CENSO 2020.



SECRETARÍA DE  
**DESARROLLO  
SOCIAL**







## 3.2 Estimaciones a Nivel AGEB

A nivel AGEB urbano se realizaron dos ejercicios de estimación de la pobreza:

### 1) Cálculo del Índice de Rezago Social con la Metodología del CONEVAL:

- Población de 15 años o más analfabeta
- Población de 6 a 14 años que no asiste a la escuela
- Población de 15 años y más con educación básica incompleta
- Población sin derechohabiencia a servicios de salud
- Viviendas con piso de tierra
- Viviendas que no disponen de excusado o sanitario
- Viviendas que no disponen de agua entubada de la red pública
- Viviendas que no disponen de drenaje
- Viviendas que no disponen de energía eléctrica
- Viviendas que no disponen de lavadora
- Viviendas que no disponen de refrigerador

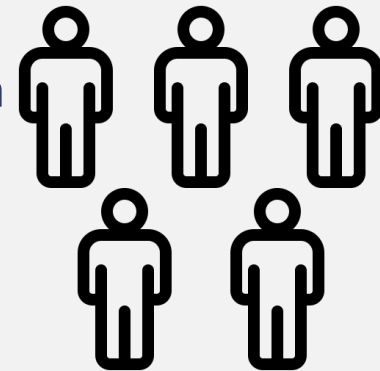



## 3.2 Estimaciones a Nivel AGEB

### 2) Cálculo del Índice de Vulnerabilidad (propuesta metodológica SEDESOQ):

- Población de 15 años y más analfabeta.
- Población de 6 a 14 años que no asiste a la escuela.
- Población sin derechohabiencia a servicios de salud.
- Viviendas particulares habitadas con piso de tierra.
- Promedio de ocupantes por cuarto. LN
- Viviendas particulares habitadas que no disponen de excusado o sanitario.
- Viviendas particulares habitadas que no disponen de agua entubada de la red pública.
- Viviendas particulares habitadas que no disponen de drenaje.
- Índice de feminidad
- Población vulnerable (0 a 14 y de 65 en adelante)
- Población con discapacidad
- Población desempleada



SECRETARÍA DE  
DESARROLLO  
SOCIAL

  
QUERÉTARO  
JUNTOS, ADELANTE.



## 4. ZONAS DE ATENCIÓN PRIORITARIA A NIVEL AGEB/COLONIA

Una vez calculado el Índice de Rezago Social a nivel **AGEB**, y, con el objetivo de **maximizar** el impacto de los programas y acciones de **desarrollo social** en el **territorio**, se utilizó la cartografía del INEGI para identificar los **AGEB's** de grado de **rezago alto y muy alto**.



Resultados preliminares:

330 AGEB's

Con un grado de rezago alto y muy alto



SECRETARÍA DE  
DESARROLLO  
SOCIAL





# ZAP

## Querétaro A NIVEL AGEB

Municipio	AGEBs con Grado de Rezago Social Alto	AGEBs con Grado de Rezago Social Muy Alto
Amealco de Bonfil	2	2
Arroyo Seco	1	-
Cadereyta de Montes	7	1
Colón	11	5
Corregidora	12	-
El Marqués	25	3
Ezequiel Montes	8	10
Jalpan de Serra	1	1
Landa de Matamoros	2	1
Pedro Escobedo	2	-
Peñamiller	17	8
Pinal de Amoles	2	-
Querétaro	1	1
San Joaquín	102	20
San Juan del Río	43	6
Tequisquiapan	21	8
Tolimán	5	2
<b>Total</b>	<b>262</b>	<b>68</b>

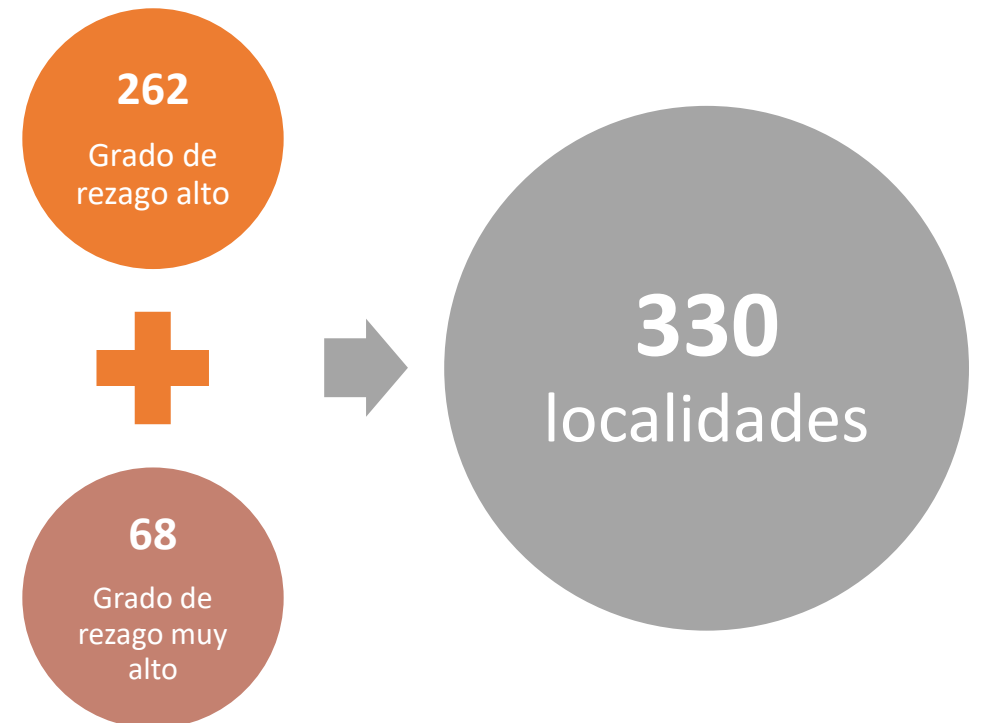

SECRETARÍA DE  
DESARROLLO  
SOCIAL



# 4.1 ZONAS DE ATENCIÓN PRIORITARIA A NIVEL AGEB: ÁREA METROPOLITANA

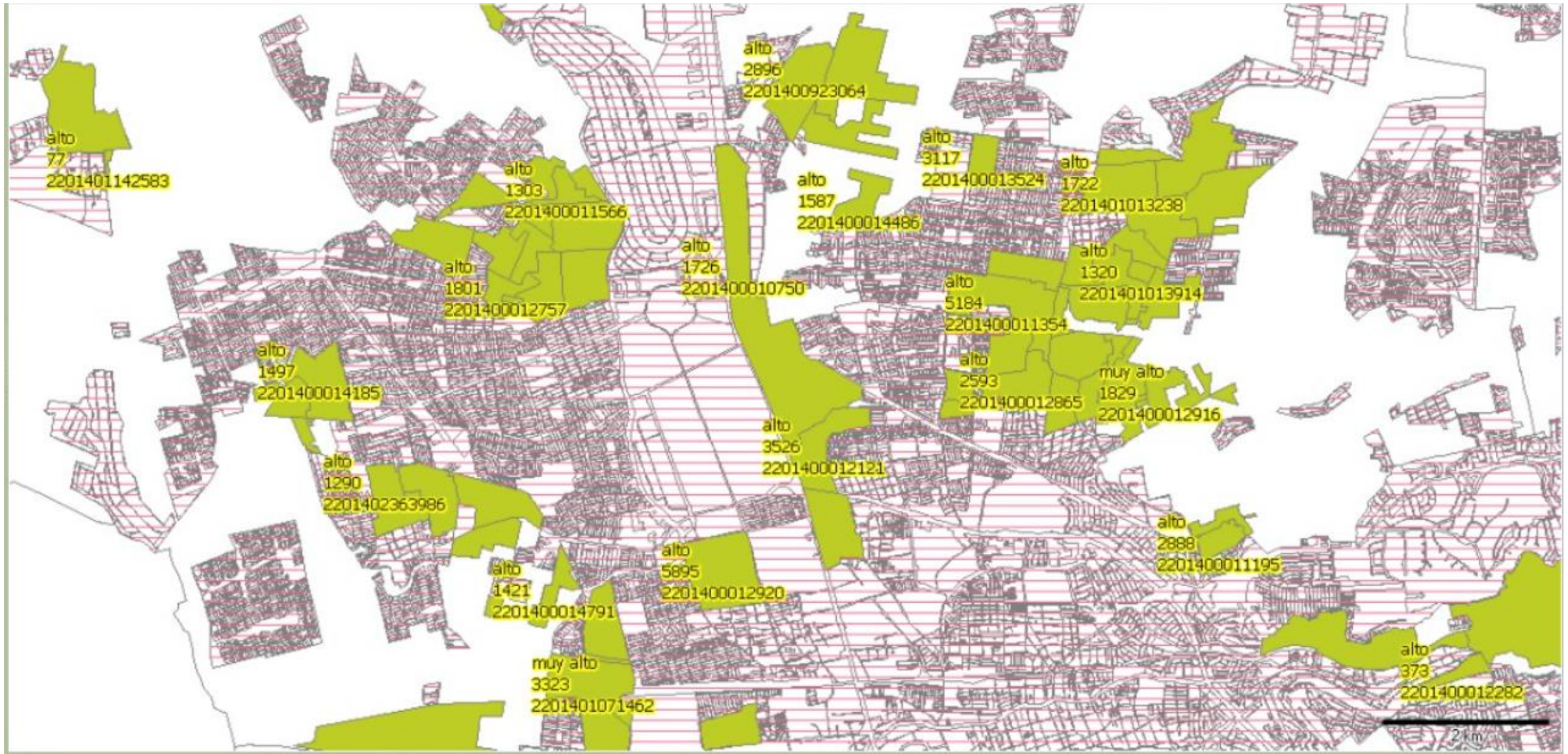

## 4.1 MAPA ZONAS DE ATENCIÓN PRIORITARIA A NIVEL AGEB

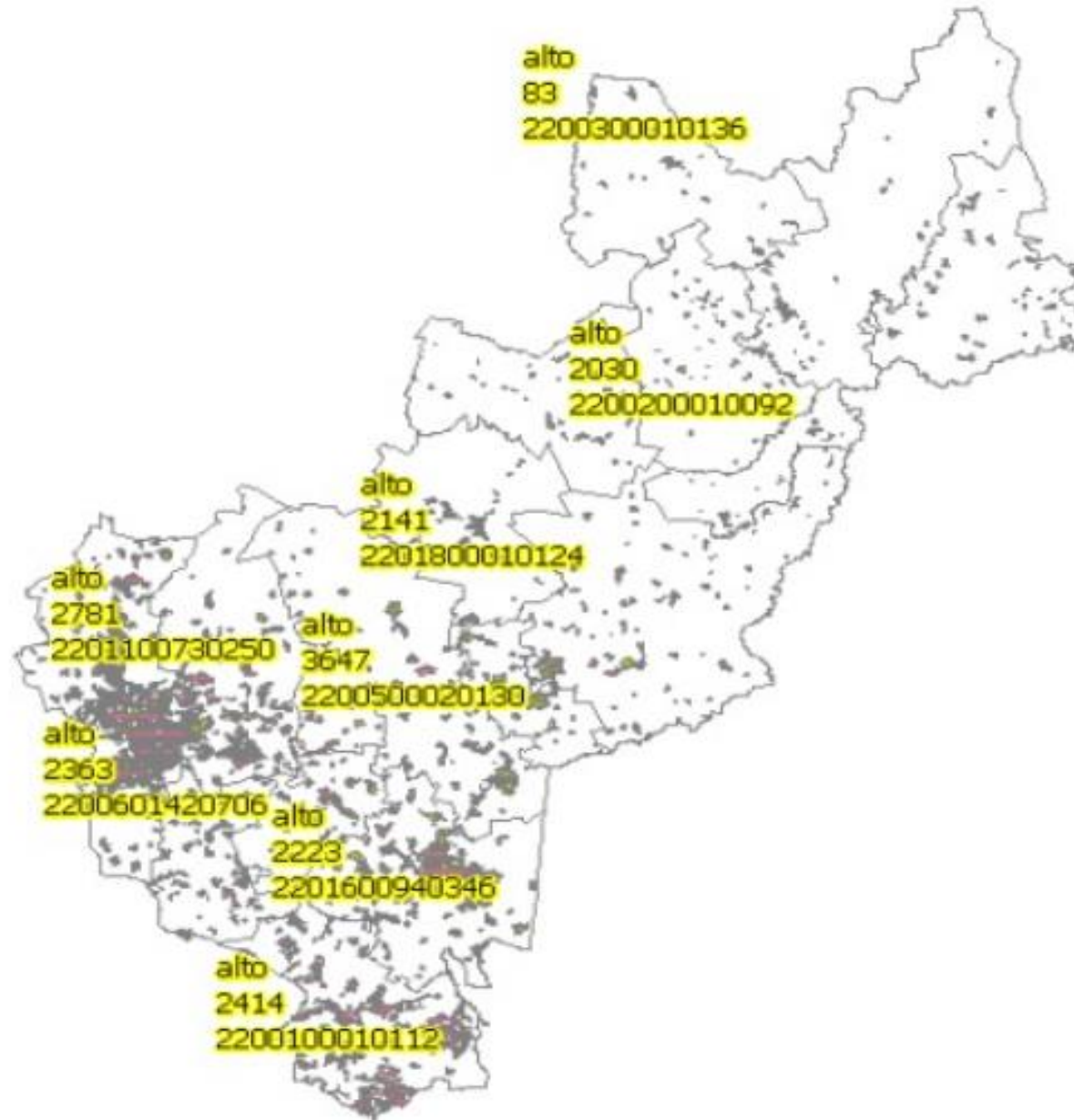

SECRETARÍA DE  
**DESARROLLO  
SOCIAL**

  
**QUERÉTARO**  
JUNTOS, ADELANTE.

## 5. ZONAS DE ATENCIÓN PRIORITARIA A NIVEL AGEB/COLONIA

### Beneficios



Dirigir las acciones de gobierno del Poder Ejecutivo del Estado de Querétaro en materia de desarrollo social.

Promover la concurrencia presupuestal de las dependencias y entidades de la Administración Pública estatal para atender los rubros deficitarios.

Mejorar la eficiencia y eficacia en la aplicación de recursos para el cumplimiento de los objetivos plasmados en el Plan Estatal de Desarrollo 2021-2027.



SECRETARÍA DE  
**DESARROLLO  
SOCIAL**





SECRETARÍA DE  
**DESARROLLO  
SOCIAL**



**QUERÉTARO**  
JUNTOS, ADELANTE.