



# Entregables SIGO

Acciones <span>↑↓</span>	Total de beneficiarios <span>↑↓</span>	Presupuesto Ejercido <span>↑↓</span>	Avance <span>↑↓</span>
BRINDAR ASESORÍAS A INSTANCIAS MUNICIPALES PARA LA ELABORACIÓN DE PROPUESTAS DE ARMONIZACIÓN DE MARCOS NORMATIVOS MUNICIPALES EN MATERIA DE DERECHOS HUMANOS DE LAS MUJERES	0	0.00%	18%
BRINDAR SERVICIOS DE ORIENTACIÓN, REPRESENTACIÓN Y CANALIZACIÓN A LAS MUJERES EN SITUACIÓN DE VIOLENCIA DE GÉNERO QUE FORTALEZCAN SU ACCESO A SUS DERECHOS HUMANOS.	1548	0.00%	30%
CONVENIOS DE COLABORACIÓN CON LA SOCIEDAD CIVIL ORGANIZADA, DEPENDENCIAS PÚBLICAS, PRIVADAS, ACADÉMICAS Y SOCIALES.	0	0.00%	53%



## Situación Actual de SIGO

Planes Operativos Anuales  
de 83 Dependencias y  
Organismos

Conexión con PICASSO  
para el seguimiento de  
Gasto SOCIAL

Información y avances al  
cierre de Abril 2022



QUERÉTARO



QUERÉTARO  
JUNTOS Y AVANZANTE



## Siguientes Etapas de SIGO

Construcción  
automática de las  
MIR

Vinculación  
Presupuestaria  
Total

Información  
relevante a ODS y a  
Proyectos  
Prioritarios

Realización de los  
Planes Operativos  
Anuales y  
Presupuesto 2023



Secretaría de Planeación y  
Participación Ciudadana

Dirección de Planeación y Seguimiento

# Sistema SIGO



PODER EJECUTIVO DEL ESTADO DE  
QUERÉTARO



**QUERÉTARO**  
JUNTOS, ADELANTE.

**Seminario “Hacia la Consolidación  
de un Sistema Estatal de Monitoreo  
y Evaluación”**

**INSTRUMENTOS DE  
SEGUIMIENTO  
A LA POLÍTICA SOCIAL**

**CONTIGÓ**  
TODOS AVANZAMOS



# Índice

1. INSTRUMENTOS DE SEGUIMIENTO A LA POLÍTICA SOCIAL
2. ZONAS DE ATENCIÓN PRIORITARIA
3. ÍNDICE DE REZAGO SOCIAL
  1. ÍNDICE DE REZAGO SOCIAL A NIVEL AGE B URBANA
  2. ESTIMACIONES A NIVEL AGE B
4. ZONAS DE ATENCIÓN PRIORITARIA A NIVEL AGE B/COLONIA
  1. MAPA ZONAS DE ATENCIÓN PRIORITARIA A NIVEL AGE B
5. ZONAS DE ATENCIÓN PRIORITARIA A NIVEL COLONIA



PODER EJECUTIVO DEL ESTADO DE  
QUERÉTARO



**QUERÉTARO**  
JUNTOS, ADELANTE.

# 1. Instrumentos de Seguimiento a la Política Social





## 2. Zonas de Atención Prioritaria

De acuerdo con el artículo 29 de la [Ley General de Desarrollo Social](#), se consideran **Zonas de Atención Prioritaria** las áreas o regiones, sean de carácter predominantemente rural o urbano, cuya población registra índices de pobreza y/o marginación indicativos de la existencia de marcadas insuficiencias y rezagos en el ejercicio de los derechos para el desarrollo social.

Su determinación se orientará por los criterios de resultados que para el efecto defina el [Consejo Nacional de Evaluación de la Política de Desarrollo Social \(CONEVAL\)](#).





Para asignar las **Zonas de Atención Prioritaria** en el Estado de Querétaro se consideraron las localidades con grado de rezago social “**muy alto**” y “**alto**” del cálculo del **Índice de Rezago Social de CONEVAL**.

Para el caso de municipios que no presentaron localidades con este grado de rezago social se priorizó las que tuvieran un **nivel poblacional alto**, tomando en cuenta las economías de escala en cuanto a la cobertura de las necesidades de la población vulnerable.



### 3. Índice de Rezago Social



Es una **medida ponderada** que resume en un solo índice indicadores de carencias sociales referentes a educación, acceso a los servicios de salud, calidad de la vivienda, servicios básicos en la vivienda y activos de la vivienda; y tiene como finalidad ordenar a las **unidades de observación** según sus **carencias sociales**, mismo que no constituyen una medición de pobreza, puesto que no incluye información sobre el ingreso de las familias, ni el acceso a la alimentación.



SECRETARÍA DE  
**DESARROLLO  
SOCIAL**



# ZAP Querétaro



Municipio	Localidades con Grado de Rezago Social Alto	Localidades con Grado de Rezago Social Muy Alto
Amealco de Bonfil	23	1
Arroyo Seco	7	-
Cadereyta de Montes	36	17
Colón	1	5
El Marqués	5	-
Ezequiel Montes	3	-
Jalpan de Serra	11	3
Landa de Matamoros	4	-
Pedro Escobedo	1	-
Peñamiller	11	-
Pinal de Amoles	32	6
Querétaro	4	1
San Joaquín	7	1
San Juan del Río	4	2
Tequisquiapan	1	1
Tolimán	17	2
<b>Total</b>	<b>167</b>	<b>39</b>

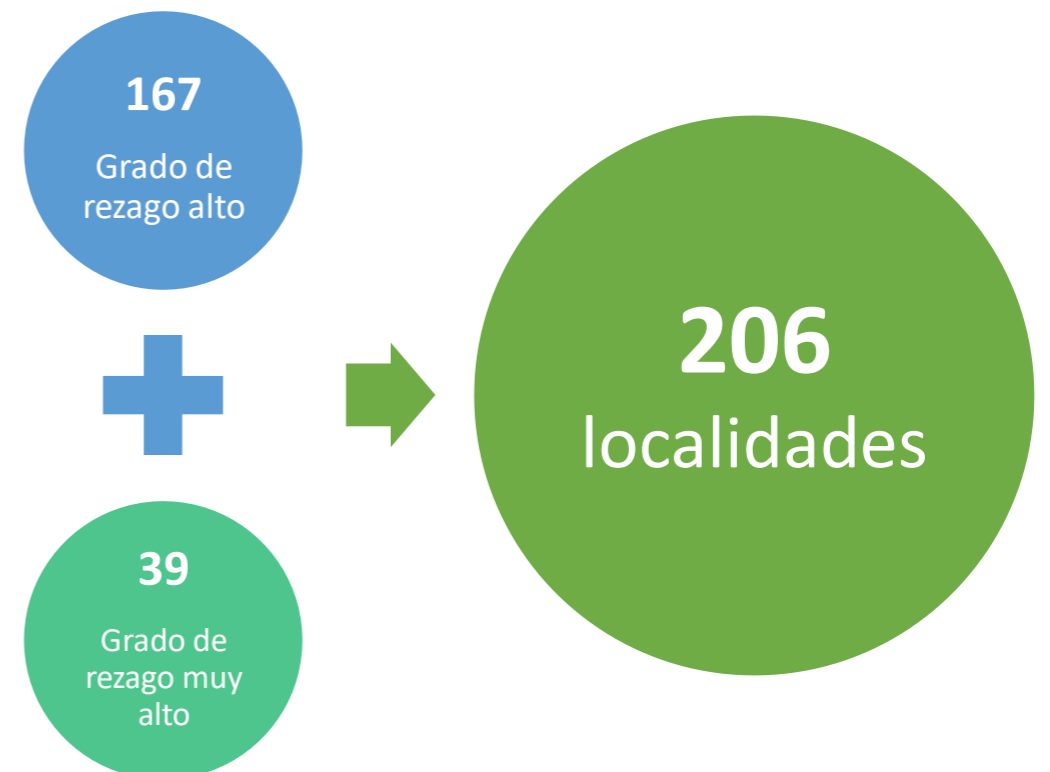

Fuente: CONEVAL



SECRETARÍA DE  
**DESARROLLO  
SOCIAL**





### 3.1 Índice de Rezago Social a nivel AGEB Urbana

En los entornos urbanos del país, se identificaron dos tipos de municipios:

- Municipios que presentan el fenómeno de la pobreza de manera homogénea dentro de su territorio.
- Municipios que contienen zonas específicas de pobreza en su territorio.

Lo anterior, dirigió la estimación de los indicadores de rezago social del CONEVAL a las zonas urbanas para Áreas Geo Estadísticas Básicas (AGEB's).

Para el cálculo se utilizó la misma [metodología](#) definida por el Consejo Nacional de Evaluación de la Política de Desarrollo Social para el Índice de Rezago Social con base en el CENSO 2020.



SECRETARÍA DE  
**DESARROLLO  
SOCIAL**





## 3.2 A nivel AGEB urbano se realizaron dos ejercicios de estimación de la pobreza:

### 1) Cálculo del Índice de Rezago Social con la Metodología del CONEVAL:

- Población de 15 años o más analfabeta
- Población de 6 a 14 años que no asiste a la escuela
- Población de 15 años y más con educación básica incompleta
- Población sin derechohabiencia a servicios de salud
- Viviendas con piso de tierra
- Viviendas que no disponen de excusado o sanitario
- Viviendas que no disponen de agua entubada de la red pública
- Viviendas que no disponen de drenaje
- Viviendas que no disponen de energía eléctrica
- Viviendas que no disponen de lavadora
- Viviendas que no disponen de refrigerador

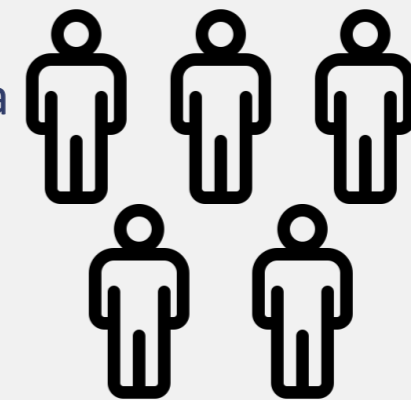

SECRETARÍA DE  
DESARROLLO  
SOCIAL





## 3.2 Estimaciones a Nivel AGEB

### 2) Cálculo del Índice de Vulnerabilidad (propuesta metodológica SEDESOQ):

- Población de 15 años y más analfabeta.
- Población de 6 a 14 años que no asiste a la escuela.
- Población sin derechohabiencia a servicios de salud.
- Viviendas particulares habitadas con piso de tierra.
- Promedio de ocupantes por cuarto. LN
- Viviendas particulares habitadas que no disponen de excusado o sanitario.
- Viviendas particulares habitadas que no disponen de agua entubada de la red pública.
- Viviendas particulares habitadas que no disponen de drenaje.
- Índice de feminidad
- Población vulnerable (0 a 14 y de 65 en adelante)
- Población con discapacidad
- Población desempleada



SECRETARÍA DE  
**DESARROLLO  
SOCIAL**

  
**QUERÉTARO**  
JUNTOS, ADELANTE.



## 4. ZONAS DE ATENCIÓN PRIORITARIA A NIVEL AGEB/COLONIA

Una vez calculado el Índice de Rezago Social a nivel **AGEB**, y, con el objetivo de **maximizar** el impacto de los programas y acciones de **desarrollo social** en el **territorio**, se utilizó la cartografía del INEGI para identificar los **AGEB's** de grado de **rezago alto y muy alto**.



Resultados preliminares:

**330 AGEB's**

Con un grado de rezago alto y muy alto



SECRETARÍA DE  
**DESARROLLO  
SOCIAL**





# ZAP Querétaro A NIVEL AGEB

Municipio	AGEBs con Grado de Rezago Social Alto	AGEBs con Grado de Rezago Social Muy Alto
Amealco de Bonfil	2	2
Arroyo Seco	1	-
Cadereyta de Montes	7	1
Colón	11	5
Corregidora	12	-
El Marqués	25	3
Ezequiel Montes	8	10
Jalpan de Serra	1	1
Landa de Matamoros	2	1
Pedro Escobedo	2	-
Peñamiller	17	8
Pinal de Amoles	2	-
Querétaro	1	1
San Joaquín	102	20
San Juan del Río	43	6
Tequisquiapan	21	8
Tolimán	5	2
<b>Total</b>	<b>262</b>	<b>68</b>



SECRETARÍA DE  
DESARROLLO  
SOCIAL





## 4.1 ZONAS DE ATENCIÓN PRIORITARIA A NIVEL AGEB: ÁREA METROPOLITANA



SECRETARÍA DE  
DESARROLLO  
SOCIAL



## 4.1 MAPA ZONAS DE ATENCIÓN PRIORITARIA A NIVEL AGEB

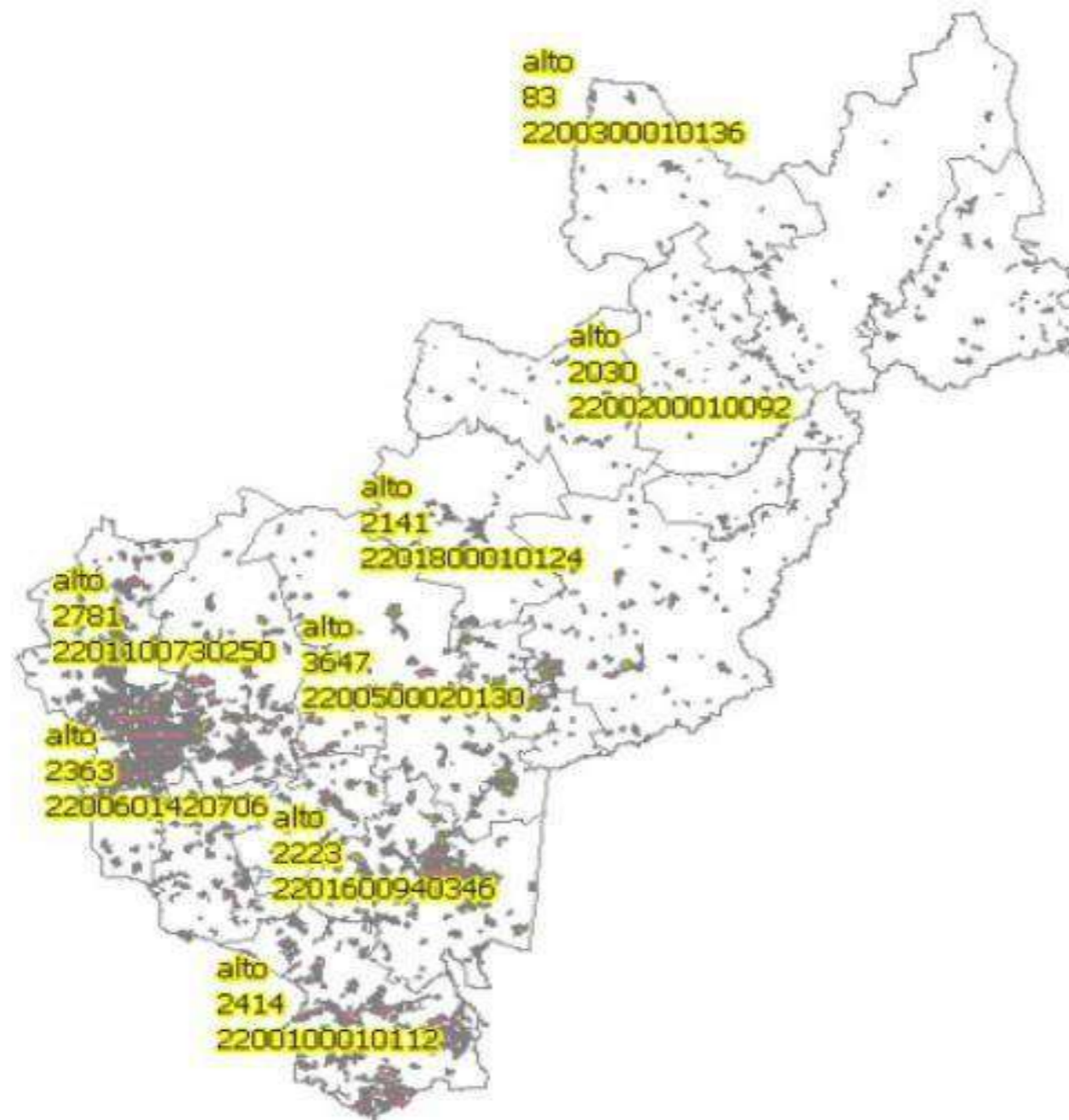

SECRETARÍA DE  
**DESARROLLO  
SOCIAL**

  
**QUERÉTARO**  
JUNTOS, ADELANTE.

## 5. ZONAS DE ATENCIÓN PRIORITARIA A NIVEL AGEB/COLONIA

### Beneficios



Dirigir las acciones de gobierno del Poder Ejecutivo del Estado de Querétaro en materia de desarrollo social.

Promover la concurrencia presupuestal de las dependencias y entidades de la Administración Pública estatal para atender los rubros deficitarios.

Mejorar la eficiencia y eficacia en la aplicación de recursos para el cumplimiento de los objetivos plasmados en el Plan Estatal de Desarrollo 2021-2027.



SECRETARÍA DE  
**DESARROLLO  
SOCIAL**

  
**QUERÉTARO**  
JUNTOS, ADELANTE.



SECRETARÍA DE  
**DESARROLLO  
SOCIAL**



**QUERÉTARO**  
JUNTOS, ADELANTE.

SEMINARIO "HACIA LA CONSOLIDACION DE UN SISTEMA ESTATAL DE MONITOREO Y EVALUACION"  
EN EL MARCO DE LA SEMANA DE LA EVALUACION

NÚM	NOMBRE	DEPENDENCIA	CARGO	CORREO	TELEFONO	FIRMA
13	Jose Luis France Ramirez	SEDESM	Jefe de Depto	lfrance@queretaro.gob.mx	211 69 00 1803	
14	Jessie Pinquín	SEDESOS	Coordinadora	mandragajessie49@gmail.com	4428568577	
15	Neli Becerra Flores	YMINPOTU	PRESIDENTA	melusos36@gmail.com	419079207	
16	Roberta Moreno	DS Hormigón	Coordinadora	coroberto@hormigon.com	4422919400 ext 1600	
17	Luz del Carmen Ortega Cobay	Universidad	Jefe Depto	luzcomelidrag.edu.mx	442181912	
18	Salomé Ramirez	Municipio	Directora de Servicios Escol.	reyalde.aguila4@gmail.com	4411140172	
19	Reynolds Aguila Hurtado	Petroleros	Director de Finanzas	reynaldos.aguila4@gmail.com	4426115063	
20	Jose Ferras Ferras	PRESEVA S.C.	COORDINADOR	agutierrez@queretaro.gob.mx	4423859786	
21	Alba Violeta Gutierrez Sosa	CEDEM	AUX Administrativo	magilana@queretaro.gob.mx	4422266223	
22	Marta Angélica Vega	CEDEM	Analista de Organización	anaapatr.indaco@gmail.com	4426103203	
23	Ara Patricia Rodriguez Hernandez	INORDER	Administrativo	salvador.martinez@veq.gob.mx	44219229200	
24	SILVANA MARTINEZ DIAZ	UEE	D. PNT y NOTAR			

SEMINARIO "HACIA LA CONSOLIDACIÓN DE UN SISTEMA ESTATAL DE MONITOREO Y EVALUACIÓN"  
EN EL MARCO DE LA SEMANA DE LA EVALUACIÓN

NÚM	NOMBRE	DEPENDENCIA	CARGO	CORREO	TELÉFONO	FIRMA
1	GUSTAVO MEDINA P	DIO. GASTO SOCIAL	ANALISTA OBRAS YA	gmedina@queretaro.gob.mx	2122966 EXT 5599	
2	CARLOS DIAZ TEJINIDAD	GASTO SOCIAL	ANALISTA OBRAS Y ACCIONES	cdiaz@ gmail.com	ext. 5599	
3	Josue Nelson Alvarez Vega	Gasto Social	Analista obras y acciones jalisco	jalisco@queretaro.gob.mx	ext 5721	
4	Maria Elena Tamez	Oficialía Mayor	mantenimiento gbo.mx		442385000	
5	Daniela Larrea Vega	OIC SEDEA	OIC	remover@queretaro.gob.mx	4421559795	
6	Yadira Parra R	FEEDBACK	Coordinador	Yadira.Parra@queretaro.gob.mx	4422261586	
7	Yvonne Rodriguez Coetzee H.	Coetzee H.	Coordinadora	hanny.rdz@ gmail.com	(442) 2860523	
8	Presidencia General García	Presidencia	Presidencia	proyectos@cotagob.mx	ext 1440	
9	Efraín Muñoz Cosme	Presidencia Jalisco	Presidente		441-107-54-82	
10	Cindy Berrens	SEDEF	enlace	cindyberrens@live.com.mx	442-144-3191	
11	Tonahéh Solís	ICATZA	Dirección de Planeación	tonahéh.solís@telef.edu.mx	44122903596	
12	Luzbeca Garduño	AUTI I.A.P.	DIRECTORA	casainfantilapm@gmail.com	4421898944	

SEMINARIO "HACIA LA CONSOLIDACIÓN DE UN SISTEMA ESTATAL DE MONITOREO Y EVALUACIÓN"  
EN EL MARCO DE LA SEMANA DE LA EVALUACIÓN

NÚM	NOMBRE	DEPENDENCIA	CARGO	CORREO	TELÉFONO	FIRMA
25	Rosario Neri Fuentes	SDUP Grp.	Jefa Depto. Admin Urbana	mmrie@queretaro.gob.mx	2271800 EXT 2332	
26	Miriana Miranda Moreno	CDM Huimilpan	Asesora	mmiranda.moreno@gmail.com	4481089296	
27	Mercedes Valdez		Presidenta	mercedes.valdez@corredorcarreteras.gob.mx	4421819729	
28	Rita Garcia	Def Comedica	Jefa de Recursos Financieros	rgarcia@corredorcarreteras.gob.mx	442-3-3444-89	
29	Ana Gutierrez	SENESIDA	S. TECNICA	agutierrez@senesida.gob.mx	4424490742	
30	Joreau EH	SENESIDA	S. TECNICA	joreau@senesida.gob.mx	442 27070401	
31	Arcelia Lago	EL TESORO DE HUIMILPAN	Directora	eltesorodemanana13@gmail.com	4421192245	
32	César Vera	SEOR	Coordinador	licessor@seor.gob.mx	4425637935	
33	Daniela Gallardo	JAPEO	Vinculación y comunicación	zapqvinculacion@gmail.com	442 3855031	
34	Balme Pue Riusque	RAM	asesora	balme.pue@ram.gob.mx	442345264	
35	Paloma Cervantes	Transparencia Social, AC	Directora	paloma@transparencia-social.org	442 2145795	
36	Esther Hinojosa	Desarrollo Social	Jefe	ehinojosa@desarrollo-social.gob.mx	442275628	

SEMINARIO "HACIA LA CONSOLIDACIÓN DE UN SISTEMA ESTATAL DE MONITOREO Y EVALUACIÓN"  
EN EL MARCO DE LA SEMANA DE LA EVALUACIÓN

NUM	NOMBRE	DEPENDENCIA	CARGO	CORREO	TELEFONO	FIRMA
37	Juan Luis Mtz R	Novo-Arroyo Seco	Comisionado Mayor Reg.	marju72@gmail.com	489 550 1735	
38	Arraga Garcia Isaac	Era vac	Estudiante	Isaacarraga@gmail.com	442 458 7107	
39	Yabnela Espinoza	CAWISTQ	Jefe de Area Administrativa Subdireccion	gospinoza@queretaro.gob.mx	442 213 2135	
40	María delos Angeles Zúñiga Morales	Clinica de Rehabilitación Koi. A.E.		clinica_koi@outlook.com	492234 1016	
41	Mariela Ortega Trejo	Centro de conciliación laboral	Subdirector de Planeación y Eval. secretaria técnica	mvego@clq.queretaro.gob.mx	442 18608 58	
42	Oscar Rafael Reyes P.	Centro de conciliación laboral del E.S.		oscar@clq.queretaro.gob.mx	4422 711 005	
43	Miguel Angel Fenú Lim	Yanapagi	Representante Legal	miguelenselpara761600@gmail.com	444 109 12 18	
44	Greia Gonzalez Caballero Upro Calais		Analista	liegreia.1506@gmail.com	442 416 82 40	
45	Mario Velasco Luaces Lico	SEGIOS D.N.	Auxiliar	vloraes34@gmail.com	447 114 6 91 83	
46	Sara Beatriz Ordóñez	INDENEA	Auditor	Saraordonez@indenea.com	442 374 63 21	
47	ANDAMARU CUE	GRDRETO	DIRECCION	direccionretor@outlook.com	442 475 31 65	
48	Carlos Manuel Ledesma Rollas	San Juanquin	Presidente Municipal	Presidente@sanjuanquin.gob.mx	441 113 98 94	



SEMINARIO "HACIA LA CONSOLIDACIÓN DE UN SISTEMA ESTATAL DE MONITOREO Y EVALUACIÓN"  
EN EL MARCO DE LA SEMANA DE LA EVALUACIÓN

NÚM	NOMBRE	DEPENDENCIA	CARGO	CORREO	TELEFONO	FIRMA
49	Mauricio Fco. Coronado G.	Secretaría de Turismo e Inclusión	Coordinador Técnico de Gabinete	mcoronado@turismo.gob.mx	5834331239	
50	Nadia Hipólito	IMD	Integración Comunitaria	nadiahipolito@imdicp.com	4424430968	
51	Lorena Mejía M.	SMDF Amecillo	Dirección Operativa	difamecillo2022@gmail.com	427 23 19704	
52	Raúl Raymundo Siméner	SEDEA	Analista	raymundo@secretaria.gob.mx	427-123-2110	
53	Franque Apulio.	Desarrollo Agrario	Director	francisco.apulio@secretaria.gob.mx	4411514780	
54	Misael SORDERANIS	Secretaría de Turismo	Asesor	msorderanis@secretaria.gob.mx	611-50-10	
55	Arianel Mirza Sanchez	IMMOR	Promotora	arianel_der@hotmail.com	4424538617	
56	Mistell Mirada G.	CEPACID	Coordinación	mmgmiradag@gmail.com	442 334 9814	
57	Shantall Valdez Cabrera	SSC	Directora	shantallvc@govtino.gob.mx	442 3 901400	
58	Roseli Benavides	KORUNO	ASISTENTE	roselibe@hotmail.com	4422829437	
59	Marganta Cruz Cruz	U.A. Q.	Investigador Docente	marganta.cruz2@gmail.com	442 104 1272	
60	Luis Alberto Cepeda Villanueva	Universidad Anáhuac	Docente	luis.cepeda@anahuac.mx	442 208 6343	

SEMINARIO "HACIA LA CONSOLIDACIÓN DE UN SISTEMA ESTATAL DE MONITOREO Y EVALUACIÓN"  
EN EL MARCO DE LA SEMANA DE LA EVALUACIÓN

NÚM	NOMBRE	DEPENDENCIA	CARGO	CORREO	TELÉFONO	FIRMA
61	Marco Antonio Sanchez Pineda	Desarrollo Organizacional Sub.Dir.		MarcoAntonio.Pineda@goqro.gob.mx	4411035294	
62						
63						
64						
65						
66						
67						
68						
69						
70						
71						
72						

SEMINARIO "HACIA LA CONSOLIDACIÓN DE UN SISTEMA ESTATAL DE MONITOREO Y EVALUACIÓN"  
EN EL MARCO DE LA SEMANA DE LA EVALUACIÓN

NÚM	NOMBRE	DEPENDENCIA	CARGO	CORREO	TELEFONO	FIRMA
97	Isreana Peastina Barrónes del Castillo	SMDIF Ariago seco.	Presidente	lorana_peastina@ hotmail.com	553730044	
98	Cynthia Casanovich	Consorsio consultivos nomujets	Consejera	familiaseminarios @gmail.com	442121460	
99	Diana Castañeda	Senderos MAP	Presidenta	dianac@senderosmap. org	442744232	
100	José Ulises Martínez	PSANALCO SOCIAL SYK	Director	mitel_1508@live.com	442313581	
101	Alexis M. S. A.	Sofa SDS	Definitor	alex_max@hotmail..	4271239655	
102	José Roberto Pérez Ruiz	SÉDES U SM DIF Amealco	Coor. S. Gen. de Puntos Procurador	uramin2gr@ queiro.sob.mx	4423544166	
103	José Roberto Pérez Ruiz	SM DIF Amealco	Procurador	josero26@gmail.com	4423674771	
104	Silvia Demier	CEA Querétaro	Subgerente Evaluación	jeremiez@ceaperkba gob.mx	442026888	
105	Jade Shevardnadze	OIC-SF	Auditor a.	jshevardnadze@ queretaro.gob.mx	4422122966	
106	Katrina A. Sillis Esc.	INDEREG	AUX. Administrativo	katiasillis@indereg @gmail.com	4424391315	
107	Emmanuel Rojas Vera	INDEREG	Analista Admín.	emmanuelr@ gmail.com	4422854596	
108	Marcia Eleuterio López Pérez	Stria. Finanzas	Auditor Jurídico	wlopezpp@queretaro gob.mx	44223371719	

SEMINARIO "HACIA LA CONSOLIDACION DE UN SISTEMA ESTATAL DE MONITOREO Y EVALUACION"  
EN EL MARCO DE LA SEMANA DE LA EVALUACION

NUM	NOMBRE	DEPENDENCIA	CARGO	CORREO	TELEFONO	FIRMA
85	Ma Adriana Gytha	Mexico Orgullo y Tradición	Directora de Investigación y Docencia	maadriana@orgulloytradicion.gob.mx	4421867578	
86	Crystal Escobedo Ruiz	Municipio de Huimilpan	Directora de Ejecución	crystal_escobedo@huimilpan.gob.mx	4482785047	
87	Fernando Paredes Ramirez	SEDEQ	Dir. de Planeación y Reg. y Eval. Ejec.	fparedes@queretaro.gob.mx	4421280816	
88	Arael Meast Paredes	Municipio Pinarque	Comodora Directora de Finanzas	angelmeast79@hotmail.com	4411390938	
89	Samuel García Reza	SEDESOD	Practicante	samuelgarcia@gmail.com	4421399529	
90	Ana Patricia Ramirez Olvera	INDEFER	Analista de Difusión	patimolerega@gmail.com	4423450330	
91	Mónica Uribe Mendez	Finanzas	Jefe de enlace Administrativo	monika@queretaro.gob.mx	4421439294	
92	Yvonne S. Villagomez	SDUDOP	Subdirectora de Planeación Urb.	mvillagomez@queretaro.gob.mx	4454117774	
93	Olga Martínez Canales	Presidencia del. San Joaquín	Titular encargada de la dep. de Finanzas P.M.	olis.martinez@gmail.com	4427124146	
94	Alejandra Judith Cruz Martínez	SEGOR	Concestruda	acruzme@pecho.gob.mx	4435920174	
95	Kessandra R. Mota	SMDF Mevagos	Titular Cresteny P&R	kressandiz@difelmevagos.gob.mx	4481500846	
96	Ma Carolina y Milagros Ruiz	Manaque Sala IAP	Rep. Legal	mar-99-car@habilita@hotmail.com	4423200890	

SEMINARIO "HACIA LA CONSOLIDACIÓN DE UN SISTEMA ESTATAL DE MONITOREO Y EVALUACIÓN"  
EN EL MARCO DE LA SEMANA DE LA EVALUACIÓN

NÚM	NOMBRE	DEPENDENCIA	CARGO	CORREO	TELÉFONO	FIRMA
73	Joel Martínez Hernández	Dirección de "A"	Analista Financiero	martinezjho@quetaro.gob.mx	23855000	
74	Andrea Herrera	DSHS	Comunicación	paulina.herrera@munisf	552853041	
75	Arturo Torres	Desarrollo humano y social	Secretaría		5528563041	
76	Adriana Rodríguez PÉREZ		Coordinadora	adriana.mendoza@petro	442345744	
77	Sra. Mercedes A. Arroyo Seo		Desarrollo Soc.	solme2026@gmail.com	4412767111	
78	Ma. Magdalena MTP.	Jalisco	Presidencia		441109867	
79	Luis F. Ibarrá Ceb	CFESPO	Jefe de área de estudios	liberf@quefero.gob.mx	4421690715	
80	Ayda Espinoza	Desarrollo Social / E/M/Agua	Secretaría	ayda04@hotmail.com	442235636	
81	Laura S. Arana de la Cruz	AE MESSPA EIQ	Tijular de Centro	larana@quefero.gob.mx	4421046885	
82	Eliran Delgado Garza	Finanzas e Impuestos	Auxiliar	idelgadob@elimpagos.gob.mx	442-369-1559	
83	Luis Roniel Álvarez	DIF Colm	Coord. Adm.	luisroniel@colm.gob.mx	442729994	
84	Markin Rene Vazquez	SEDESOP	Sub coordinador	markin.vazquez.sedaso7@gmail.com	4646537426	

SEMINARIO "HACIA LA CONSOLIDACIÓN DE UN SISTEMA ESTATAL DE MONITOREO Y EVALUACIÓN"  
EN EL MARCO DE LA SEMANA DE LA EVALUACIÓN

NUM	NOMBRE	DEPENDENCIA	CARGO	CORREO	TELEFONO	FIRMA
121	Stephanie Hernández	PSIQUE IAP	Directora	pertron@psique100 pertron@igmail.com	4433383000	
122	Augusto Cerautas	SEDESU	Director de Planeación	jcerautas@guero.gob.mx Augusto.Ambicetal	442216800ext. 1112	
123	Ismael Sánchez V	UNAM	Counltoy	ismael.sanchez.v@gmail.com		
124	Anel Lopez	SMIDIF MEDICO	Presidente SMIDIF	lopezruanel@gmail.com	4481061993	
125	Ayora Caballo B.	DF Cargadora	Contratadora	acaballab@hotmail.com	4428369586	
126	Juanth Gonzalez	LAZOS	Procurador Senior	gonzalezjhre@lazos.org.mx	4421562407	
127	Maria Teresa Perez Betelb	Pedro Escobedo	Direccion		4427045825	
128	Criside Villaveru T	Colón	Secretaria Técnica	crisidevillaveru@gmail.com	4421160714	
129	Silvia D. Moriz A.	DFE/SF	Auditor	silvia.d.moriz@gmail.com	4422810720	
130	Maria Fernando Lazo Magro	Caratales Magro	Residente	lth@caratalesmagro.com magro@caratalesmagro.com		
131						
132						

SEMINARIO "HACIA LA CONSOLIDACIÓN DE UN SISTEMA ESTATAL DE MONITOREO Y EVALUACIÓN"  
EN EL MARCO DE LA SEMANA DE LA EVALUACIÓN

NÚM	NOMBRE	DEPENDENCIA	CARGO	CORREO	TELÉFONO	FIRMA
133	Maleny Edith Gutiérrez Pachtón	Secretaría de Turismo	Analista	maleny-1614@helminclan	4425096811	
134	Ivan Savaterra Rosin	COPLADEM	Coordinador	isavater@get.gob.mx	4423561958	
135	Emmanuel Amador Piñero	Municipio de San Juan del Río	Director	dsocialyhumane@get.gob.mx	4411364530	
136	Viviana Itzel Torres Licea	Municipio de Amayo Seco	Directora Finanzas	viv-tolios@gmail.com	4411002813	
137	Elba Martínez Flores	DTI	Analista	emartinez@puertrio.gob.mx	4421552844	
138	Arcle Yanibye	CONSEJO DE GOBIERNO	Coordinadora	arcle@concejo.gob.mx	4422478551	
139	Geovanni Gómez	SEDESOC	Com. Ejecutiva	gri@diror.mx	4421783284	
140	Lorena Hernández	CANTOS	Subcomisaria	lhernandez@get.gob.mx	4422241094	
141	Paolina Macaol	CBENECO	Dir. Ci.	paolina@cbeneco.gob.mx	44360384	
142	Juan María Alcántara	F. Socialización	Dir. de Depto.	juanmaria@get.gob.mx	4421699777	
143	David Medina	RUADANSA	Coordinador	dmedina@ruadansa.gob.mx	4422794126	
144	Juan Carlos López Castañeda	CONSEJO DE GOBIERNO	Dir. Comunicación Social	juancl@concejo.gob.mx	511725390	

SEMINARIO "HACIA LA CONSOLIDACIÓN DE UN SISTEMA ESTATAL DE MONITOREO Y EVALUACIÓN"  
EN EL MARCO DE LA SEMANA DE LA EVALUACIÓN

NUM	NOMBRE	DEPENDENCIA	CARGO	CORREO	TELEFONO	FIRMA
145	Gabriel Moreno Solís	CIBENEG	Coordinador de Operación y Seguimiento	enlacecibeneq.edu.mx	442 226 6854	
146	Gabriel Tapia Uribe	CECEA.	Directora de Administración y Planeación	gtrspate@queretaro.gob.mx	442 186 6950	
147	Paola Ruiz Sandoval	INDEEC-Q.	Ayudante Admin.	rsapaola@gmail.com	442 327 6955	
148	Mayra Martínez Vega	Desarrollo Social Toliman	Titular	desarrollsocialtoliman@gmail.com	442 058 964	
149	Carlos Olguín Galea	SEDISOE	Secretario Técnico	carolguin@seguel.com	442 179 7278	
150	Henry Montes	SENESIQ	C. Administrador	henrymontes@senesiq.gob.mx	442 186 2416	
151	Alejo Hernández C.	SECOR	Coordinador	ahernandez@secor.gob.mx	442 712 3105	
152	Luz Irene Cerón D.	JAPEQ SEDESOP	DEL. EJECUTIVO ENCARGADA DEPARTAMENTO	lceron@queretaro.gob.mx	442 343 8226	
153	Paola Ivalkou	IOM.	Jefa de Planeación	plivalkou@queretaro.gob.mx	7 711 895 099	
154	Gerardo Lozano R.	Proyectos	Director Administrativo	gerardolr@queretaro.gob.mx	442 218 61195	
155	Rosalba Ruiz	SEDESOL	SECRETARIA	rsalbaruiz@sedesol.gob.mx	442 289 0592	
156	Fernanda Ruz	SESA.	SECRETARIA TÉCNICA	fernandaruiz@sesa.gob.mx	442 178 6723	



PODER EJECUTIVO DEL ESTADO DE QUERÉTARO  
SEMINARIO "HACIA LA CONSOLIDACIÓN DE UN SISTEMA ESTATAL DE MONITOREO Y EVALUACIÓN"  
EN EL MARCO DE LA SEMANA DE LA EVALUACIÓN

NUM	NOMBRE	DEPENDENCIA	CARGO	CORREO	TELEFONO	FIRMA
157	Celina Reto	DIF Amealca	Director General	celina.reto@difmail.com	4211081378	
158	Mima Obregon	INDEBER	Asesor Proyectos	mobregon@queretaro.gob.mx	4425548432	
159						
160						
161						
162						
163						
164						
165						
166						
167						
168						

SEMINARIO "HACIA LA CONSOLIDACIÓN DE UN SISTEMA ESTATAL DE MONITOREO Y EVALUACIÓN"  
EN EL MARCO DE LA SEMANA DE LA EVALUACIÓN

NUM	NOMBRE	DEPENDENCIA	CARGO	CORREO	TELEFONO	FIRMA
193	DANIELA PROCO CONC	SECRETARÍA DE SEGURIDAD PÚBLICA	COORDINADORA DE PLANIFICACIÓN Y EVALUACIÓN	proco@proco.gob.mx		
194	Tere Madina JELDURO	SECRETARÍA DE ENERGÍA	Titular OIC	teremadina@energo.gob.mx		
195	Tania Cecilia Herin Sandra	DDHHBB	SEPA de Oficina	taniasanchez@ddhhbb.gob.mx	4425597518	
196	Ernesto Garza Jimenez	Finanzas	Coordinador de PHT	egarcia@finanzas.gob.mx	4423597499	
197	Nicolás Ferrer Sánchez	Dirección Ingresos S. Finanzas	Coordinador	nferrer@ingresos.gob.mx	4422398544	
198	Ginette Salama	Osc	Coordinador	ginette@osca.gob.mx	4427695371	
199	Christina Dávalos	CEID	Analista	cdavalos@ceid.gob.mx	4423416310	
200	Alejandro Martínez	Mopio. Compras	jefe de	alejandro.martinez@compras.gob.mx	4422817408	
201	Marta de los Angeles	Desarrollo Social	Analista	sanchezmaria71502@gmail.com	4461261268	
202	Abril Hernández	Legislatura	Comunicación	abril@hdel.gob.mx	4421566618	
203	Jessica Karla Sánchez Nájera	CEID	Superintendente	ksan.1123@gmail.com	44235913010	
204	Teresita Uenderza	ENSA	Sub Adva	tmendoza@ensq.edu.mx		

SEMINARIO "HACIA LA CONSOLIDACIÓN DE UN SISTEMA ESTATAL DE MONITOREO Y EVALUACIÓN"  
EN EL MARCO DE LA SEMANA DE LA EVALUACIÓN

NÚM	NOMBRE	DEPENDENCIA	CARGO	CORREO	TELÉFONO	FIRMA
205	Larisa Guzman	CEI	Supervisor	lguzman@queretaro.gob.mx 7666	4422439	
206	Hannamén Jasso	ICEQ	Contador	mgasso@queretaro.gob.mx	442 2078522	
207	Rosal Valencía Martínez	MP10	Secretaria Des Human y Jura	raulvm_xa@hotmail.com	442346154	
208	Eric Urias	Consultoría Independiente	Investigador	ericurias@yato.com	4422051350	
209	Oscar Ambr	Libero	Paok	oscar.madrera@liberati.com	5534994	
210	Mirreza Loza Hernández	SEDES	Directora	mlloza@queretaro.gob.mx	4421468424	
211	Lc. Jesús Estrella Gtz	TIURISMO	Juridico	jesus.estrella@mirrkoqueretaro.gob.mx	4423567843	
212	Carmina Rodríguez	SDUOP	Jefe Depto	crodriguez@sdop.gob.mx	4423597918	
213	Andrés Longoria A	CECA	Comisionado	alongoria@queretaro.gob.mx	442 352 4800	
214	Daniel Camacho C.	Municipio de Coln	Comisionado MR	daniel.camacho@coln.gob.mx	4421052460	
215						
216						

SEMINARIO "HACIA LA CONSOLIDACIÓN DE UN SISTEMA ESTATAL DE MONITOREO Y EVALUACIÓN"  
EN EL MARCO DE LA SEMANA DE LA EVALUACIÓN

NUM	NOMBRE	DEPENDENCIA	CARGO	CORREO	TELEFONO	FIRMA
217	Salvador Torres Davalos	ICMA - ML	Director Ejecutivo	stortos@icma.mt.org	332 051 767	
218	Antonio E. Pérez Cruz	SEDESQA	Analista	antonio.perez@sedesqa.gob.mx	4422-739921	
219	Ana Karen Ortega	Secretaría de la Contraloría	Auditor	akarenortega@gmail.com	427 226 3669	
220	Amagran Estrada León	Secretaría de Finanzas	Auxiliar Administrativo	amestrada@quadax.gob.mx	4422812429	
221	Carlos N. Olivas	Agencia Estatal de Comunicación	Director Ejecutivo	colivas@agencia.gob.mx	473 198 619	
222	Néctar Estévez Díaz	Unidad de	Coordinador	nesterez@quadax.gob.mx	4421560519	
223	GENOVEVA A. BARRALES	SEFOS	J. DEPTO	genoveva@sefos.gob.mx	4422385186	
224	Karen Fernandez Almaraz	STYF, con/registro UMSTO	Analista	karen.fernandez@conreg.gob.mx	4424852900	
225	Nelly Patricia Sosa Contreras	STF Contraloría	Titular	nelly.gonzalez@consid.gob.mx	4423637630	
226	Rafael Reséndiz J.	Mpsd de Tequisquiapan	Secretario de Finanzas	rafael.resendiz@tequisquiapan.gob.mx	4411608963	
227	Nirola Matinez Mandano	Universidad Tecnológica de Conajocota	Jefe del Departamento de planeación y Evaluación	nirola.martinez@conajocota.edu.mx	4423332694	
228	Gabriela Hinojosa Salas	Municipio de Jajón de Sierra	Encargada de Rec. de Ober P. en Finanzas Municipales	gabry_h99@hotmail.com	4423996024	

PODER EJECUTIVO DEL ESTADO DE QUERÉTARO  
SEMINARIO "HACIA LA CONSOLIDACIÓN DE UN SISTEMA ESTATAL DE MONITOREO Y EVALUACIÓN"  
EN EL MARCO DE LA SEMANA DE LA EVALUACIÓN

NÚM	NOMBRE	DEPENDENCIA	CARGO	CORREO	TELÉFONO	FIRMA
229	Yunin Beltrán Hdez	Subsecretaría de Gub	Analista Jnrde	ypbelcan@goerqto.gub.mx D. Bahao.com	442 238 5080	
230	Suzanna Vargas G.	Mujeres y Niños Hdez	Directora	mmejorinas@merita	442 339 8077	
231	Ma. Karla Quintana L	SESTEA	Coord. Alimna	K. Quintana@sequerqto.org	442 325 9148	
232	Jabuhela Rute	COA	Directa	gabute@goerqto.gob.mx	442 185 6034	
233	Marcela Fina	EPSS-VA	Directora	marcela.fina@goerqto.gob.mx	442 391 6121	
234	Airentza Sánchez	UPQ	Directora de Planeación	airentza.sanchez@upq.mx	427 103 5890	
235	AMEL CARRIZO	GEDEA	Directora ADM.	idiazuez@gea.gob.mx	446 123 2672	
236	Arturo García Lomel	SEAGOB	Auxiliar Técnico	agarcia@goerqto.gob.mx	442 555 2222	
237	Yahir Villegas González	Sra. de Finanzas	Jefe de Depto	Villegas@queretaro.gob.mx	442 227 1200	
238	Mauricio Bautista Bahaus	SEDESOD	Procurador	mauricio.bautista@goerqto.gob.mx	442 333 28563	
239	José Luis Cayula M	Querqto	Técnico	jlucayula@gmail.com	442 114 2049	
240	Alejandro Zambrano López	SEDEA	Jef. de Departamento	azambrano@queretaro.gob.mx	442 185 7417	

SEMINARIO "HACIA LA CONSOLIDACIÓN DE UN SISTEMA ESTATAL DE MONITOREO Y EVALUACIÓN"  
EN EL MARCO DE LA SEMANA DE LA EVALUACIÓN

NÚM	NOMBRE	DEPENDENCIA	CARGO	CORREO	TELÉFONO	FIRMA
253	Mandelarides Soñez García	Municipio de Jalpan de Serra	Auxiliar	lourdes_sonzeaga@outlook.com	4411299012	M. Delcristi Soñez
254	Sergio Bañista Vázquez	CEJA	Director de Cuentas y F. F. q. queretaro.gob	Sbañista@... queretaro.gob	1039	
255	Erika del Carmen Ilegu García	UHECA	Analista de Información NSOP	evega@queretaro.gob.mx	4425051993	
256	Jaete Alvarado	Cheerney	Coordinador	xav776@hotmail.com	4421495090	
257	Rosario Flores	SESOP	Sra Técnica	rosariofm@sesop.gob.mx	4422190615	
258	Rosario Reyes Roso	DIF. E.M.	DIRECTORA DNO.	vreyros@qa.a.l.com	4423452746	
259	Juan Carlos Alvarado	CEJA	Sup. de Ley.	jalvarado@queretaro.gob.mx	4422299313	
260	Gabriela Jimenez Told.	SECOP	Sec. Particular	gymenez@queretaro.gob.mx	3385000 ext 5548	
261	José Alejandro Benítez	SEDER	Auxiliar	benitez.alejandrob@graham	4423568686	
262	Aitana Laura R.	QIF Mpa Mayor	Director	subdireccion@dinamita.gob.mx	4421818535 9535	
263	José L. Maura P.	SDOOP	Auxil.	jose.maura.sdup@gmail.com	4431855166	
264	Alexander Candau Z.	SEDEA	Coordinador	alcatala@graham	4427394279	

SEMINARIO "HACIA LA CONSOLIDACIÓN DE UN SISTEMA ESTATAL DE MONITOREO Y EVALUACIÓN"  
EN EL MARCO DE LA SEMANA DE LA EVALUACIÓN

NÚM	NOMBRE	DEPENDENCIA	CARGO	CORREO	TELÉFONO	FIRMA
265	Alfonso Ferreras Zarafu	SEDESOL	Jefe Depto	mercantoz@ gob.queretaro.gob.mx	53372854	
266	Ezequiel Aguilar B	UTEQ	Director de Planeación	ezequiel.aguilarb@ uteq.edu.mx	4731373521	
267	Dara Murga	Fundación Softfy	Edta.	fundacionsoftfy@ gmail.com	442 2430535	
268	MARTHA ROBLES LIZABETH	DEA	JEFA DE AREA ADMINISTRATIVA	mizarzag@ gob.queretaro.gob.mx	4421388986	
269	Julietta Hdez Prado	UNAM	UIGEP	jprado@ comunidad.unam.mx		
270	María Guzmán Hualpán	DIF Huimilpan	Directora Gnl.	direcciondihuimilpan@ gmail.com	429121096	
271	Cynthia Carina Lopez Alvarez	PSYQUE IAT	Proyectos	lopezcarina@ gmail.com	4423384981	
272	Ruth Leticia Hernandez	Instituto Mexicano de Ofitologías S.A.P.	R.P y Procuración de Fondos	ruth.leticia.hernandez@ iap.com.mx	4423594452	
273	LARA FERRERES ANSCARA	CEFIN AC	Directora	laurstod@ gob.queretaro.gob.mx	442373563	
274	LUCERO ANAÍS	SEDEA	JEFE DE Procuración y SSG.	lucero@ gob.queretaro.gob.mx	4421443477	
275	Amilcar Ao Sanchez	SEPLAN	Director de Planeación	amilcar.aosanchez@ gob.queretaro.gob.mx	993355193	
276	Elizabeth Zaragoza	Mens de Lum	Sra del Consejo	elizabeth.zaragoza	442642871	

- gallegos@gmail.com

SEMINARIO "HACIA LA CONSOLIDACIÓN DE UN SISTEMA ESTATAL DE MONITOREO Y EVALUACIÓN"  
EN EL MARCO DE LA SEMANA DE LA EVALUACIÓN

NÚM	NOMBRE	DEPENDENCIA	CARGO	CORREO	TELÉFONO	FIRMA
277	Maria del Rosario Velázquez G.	Secretaría de Planeación Municipal	Directora	danocerebravosaris@hotmail.com	442 826339	
278	Patricio Brand Zaragoza	Dirección de Planeación Municipal	Director	brandce@marquis.gob.mx	442-18-18-545	
279	Patricia Pérez Peña Gpe.	Mps. Pinal de Amoles	Presidenta	Patrizalicia@hotmail.com	hotmail.com	
280	José Manuel Sabino	Desarrollo Social El Marqués	Coordinador	jsabino@elmarquis.gob.mx	4423344002	
281	Maria Guadalupe Arellano	CEG y TEO	Directora de Planeación	maredardo@quehce.gob.mx	4421447895	
282	Nuria José Gómez Glez	ION y CDM	Facilitadora	jsossegomez@gmail.com	4424233583	
283	Louche Torres Alvarado	Procesos de Planeación	Directora	amaralod@quehce.gob.mx	442-1772-1118	
284	Monta A. Figueroa Collier	CBNECO	Asistente	mfigueroa@quehce.gob.mx	4423862446	
285	Miguel Ángel Mancilla de Sosa Oro	Mps. de Jalpa	Director	miguelcontacto@hotmail.com	4411091392	
286	Yanel H. Gutiérrez	UTED	Defte Depto	ycaites@steg.edu.mx	4423397210	
287	DAVID PEREYAS G	CEG y TEO	RESPONSABLE DE PLANEACIÓN	dpereyas@quehce.gob.mx	4428797774	
288	Viviana Perea Nuncio	UMTEP-MPIO conajudica	ANALISTA UMTEP,	vcauent.perea@conajudica.gob.mx	4427960445	



SEMINARIO "HACIA LA CONSOLIDACIÓN DE UN SISTEMA ESTATAL DE MONITOREO Y EVALUACIÓN"  
EN EL MARCO DE LA SEMANA DE LA EVALUACIÓN

NUM	NOMBRE	DEPENDENCIA	CARGO	CORREO	TELEFONO	FIRMA
289	Sergio Vaiz Santiago	Dir. Tesorería	Analista de Información	cheva1108@gmail.com	442 7075561	
290	Blanca B. Martinez M	SESEF	Jefe Area Juridica	b.martinez@secaqueretaro.org blanca	442 1946175	
291	Kenia Malene Figueroa Miguel	SECONJ.	Auditor.	Kriancisco@qcrnetus.gob.mx	442 2326336	
292	María Haydee Argelia Barceta Lopez	SMDIF Arroyo Seda	Directora	haydeegalo76@hotmail.com	4871092666	
293	Alba Paola Mendez Garcia	SEDEIA	Auxiliar Admin.	amendota9@quere- taro.gob.mx	4420608932	
294	Christina Fusan Ferrer	UBENTEP	Secretaria Admin.	cperez@qcrnetus.gob.mx	4421193716	
295	Romelia Nava	Fiscalizacion	Jefe de Depto	nava@qcrnetus.gob.mx	4423215237	
296	Antonio Alvarado	ITR	Coordinador de Informes	aalvarado@qcrnetus.gob.mx	4422581725	
297	Angelos Carrasco Ramirez	Llamame a tu mar AC	Dircción	llamameatumar@gmail.com	4422702892	
298	Indira Espinoza	Dir. Fiscalizacion	Jefe de Depto	indalinde@qcrnetus.gob.mx	4421558917	
299	Estefanía López Fierro	Universidad Veracruzana	Gerente de Estrategia y Calidad	elopez@ceq.edu.mx	4424349393	
300	Katrina Ferrera Bautista	DIR	Coor. Planeación Estratégica	kerrera@ceq.edu.mx	44235710949	

SEMINARIO "HACIA LA CONSOLIDACIÓN DE UN SISTEMA ESTATAL DE MONITOREO Y EVALUACIÓN"  
 EN EL MARCO DE LA SEMANA DE LA EVALUACIÓN

NÚM	NOMBRE	DEPENDENCIA	CARGO	CORREO	TELÉFONO	FIRMA
301	Raquel Rodríguez V	CECYTEQ	JEFE OF. PLANEACIÓN	rodriquez.v@queretaro.gob.mx	442502161	
302	Julián Martínez Davis	Meio Huicicaman	Sec. Finanzas	juan.martinez@queretaro.gob.mx	442 63 22 69	
303	A. Kenneth Heath	UPSPRI	Jefe de Planeación	ken.heath@upsy.edu.mx	442 206-1963	
304	Diana Hernández Verde	IQM	Asesora	dianahv509@hotmail.com	442-6772179	
305	Francisco Hernández	CONALEP	Responsable de P.	Francisco.H.Hernandez@conalep.gob.mx	442132 6802	
306	Raelina Medina Rubio	Turismo	S. Particular	rmedina@queretaro.gob.mx	442592212	
307	Charly C. Salas Ma	SESAPOA	Título del OI e	charly@sepoa.gob.mx	0181865407	
308	Alexandra Cabraza D.	SODIP	SEC. Técnico	alexandra.cabraza@sepoa.gob.mx	442227180	
309	Salvador León López	CEAFIS	Inte Dpto Asesoría	leon@ceafis.gob.mx	442570910	
310	Clara Pasos A	Aeropuerto	Enlace Planeación	clara.pasos@aqg.com.mx	4421378343	
311	César Augusto Sánchez	UMMAE	Reserva	sanchez-res@ummae.com.mx	442135029	
312	Terepita López @	BLED IAP	Directora	terelopez@34@gmail.com	442 219 20 92	

SEMINARIO "HACIA LA CONSOLIDACIÓN DE UN SISTEMA ESTATAL DE MONITOREO Y EVALUACIÓN"  
EN EL MARCO DE LA SEMANA DE LA EVALUACIÓN

NUM	NOMBRE	DEPENDENCIA	CARGO	CORREO	TELEFONO	FIRMA
337	Victora Sanchez Torres	Catastro	Analista	victoras@queretaro.gob.mx	4423789414	
338	Cecilia del Mar Arellano	CEI	Analista	garetekrtd@queretaro.gob.mx	4423598338	
339	Catalina Gonzalez Rumbos	SECON	Auditor	<del>cgonzalr</del> cgonzalr@queretaro.gob.mx	4421571824	
340	Geraldine Horbers	Villa Ingen H1	Dir. Adm. Inven	direccionadmisivaticas@villaingenhilap.org	4421477787	
341	Carla A. Gomez R.	SDH y S.	Sub. Sección	alberto.gomezr.	4427211924	
342	Carmelo Fabian Hdez	Sub D-Tolima	Sub Director	cfabianh10@gmail.com	44110114134	
343	Carmina Carhu Guami	SDM y S.	Jefe de Depto	maria.centeno@munici-prodegetecno.gub.mx	4421477664	
344	Gerardo A. Rojas Lico	SDH y S	Director Vinc y Des. Inst.	Gerardo.rojas@munici-prodegetecno.gub.mx	4423474162	
345	Wendy Del Rio	FMD	Lider de Profesion	Profesionalizacion@Fundacionmored.org	5519272210	
346	Yolanda Cerezo Balle	ITD	Jefe de División	Miriamyde@prodegetecno.gub.mx	4427399201	
347	Rhona Cofre de Armas	Hero Amadeo	Directora de Finanzas	rhona@comestecogub.mx	449106155	
348	Veronica Juarez	Grupo Reto	Subdirectora	asist@reto@outlook.com	4422167175	

PODER EJECUTIVO DEL ESTADO DE QUERÉTARO  
SEMINARIO "HACIA LA CONSOLIDACIÓN DE UN SISTEMA ESTATAL DE MONITOREO Y EVALUACIÓN"  
EN EL MARCO DE LA SEMANA DE LA EVALUACIÓN

NÚM	NOMBRE	DEPENDENCIA	CARGO	CORREO	TELÉFONO	FIRMA
349	Geibina Garcia	Presidencia Ejecutiva	Regidora	geibina.garcia@goq.ro	4411095664	
350	Eugenio Torres Morales T.	Secretaría de Gobierno	Asesor	emtorres@goq.ro	4425153169	
351	Regina Guani Hortado	Puerto Abierta IAP	Coordinadora Programática	rguani@puertoabierta.org	4428650612	
352	Paulina Diana Díaz	Secretaría de Seguridad Ciudadana	Auxiliar Administrativo	pdiaz@goq.ro	4423226875	
353	Adriana Leticia Martínez Mata	SF / Dirección de Fiscalización	Líder de Proyectos y Programas	amartinez@goq.ro	4423594271	
354	MAURICIO PALAMINO HERNANDEZ	USEBEQ	Asesor del Coordinador General	mpalamin@usebeq.edu.mx	442-332-9528	
355	JESSICA JUANA LOVATON CAUCERAS	INDEFOP	Administrativo Fondos Recursos	glavat@goq.ro	4421279377	
356	Mariana Cabrera Saiz	SDUP	Analista de Inf.	msaiz@sdup.gob.mx	4428128081	
357	Azcarena Rosas	SUDIF Asumilpan	Contralor	arosas@sdup.gob.mx	4421060296	
358	Abelino Fabian Ayula	Desarrollo Social Peramiiles	Subdirector	fabian.ayula@goq.ro	4424334716	
359	Yoheida Ayela Villaseñor	Unidad de Comunicación Social	Especialista Jurídica	yayela@goq.ro	4423586785	
360	Diana Madrigal	SF/Dirección de Contabilidad	Supervisor de Mov. Contables	dmadrigal@goq.ro	4423195869	

SEMINARIO "HACIA LA CONSOLIDACIÓN DE UN SISTEMA ESTATAL DE MONITOREO Y EVALUACIÓN"  
EN EL MARCO DE LA SEMANA DE LA EVALUACIÓN

NÚM	NOMBRE	DEPENDENCIA	CARGO	CORREO	TELEFONO	FIRMA
361	Albertina González	Proyecto de vida PAV	Directora	albertina.gonzalez@proyestadodelife.org.mx	442 391 2414	
362	Ivet Alejandra Hernández	Secretaría de Hacienda/Alcaldadana	Supervisora	ihernandezm@goq.ro	442 2696529	
363	Gebrina Andrad	SEDESA	Entregue	gandrade@qro.gob.mx	442 1926600	
364	Fernando Velázquez	Desarrollo Social	Director	fernandov@desarrollo.gob.mx	442 977758	
365	Reda Berenice Guevara	Dirección del FISCALIZACIÓN SF	Coordinador de Seguimiento FISCAL	ogonzalez@getfiscala.gob.mx	442 1105218	
366	Maria Guadalupe Guerra Ugarte	SEDESA	Auxiliar	maria.guerrug@sepsa.gob.mx	8116909795	
367	Ferid Hernández Carrasco	Llave en mano	Coordinador de proyectos	Ferid.HC@live.segob.gob.mx	442 5999223	
368	JUAN MANUEL CASTAÑEDA DOMÍNGUEZ	CONTRALORIA	DIRECTOR ADMINISTRATIVO	jcastaneda@secretaria.gob.mx	442 2503550	
369	Gloria López López	Secretaría de Finanzas	Titular de Auditoría	glopez@sefin.gob.mx	442 2067229	
370	Joaquín Suárez	SPPC	Coord. Seguimiento	joaquinsuarez@sepsa.gob.mx	442 1698955	
371	Jorge Pascual Mtz	Monifio de Amalco	Coordinador	desarrollo social@amalco.guajal.com	442 1854116	
372	Verónica Lora Torres	Dirección de Análisis	jefe de Unidad de A	veronica.lora@sepsa.gob.mx	442 1046425	



SEMINARIO "HACIA LA CONSOLIDACIÓN DE UN SISTEMA ESTATAL DE MONITOREO Y EVALUACIÓN"  
EN EL MARCO DE LA SEMANA DE LA EVALUACIÓN

NÚM	NOMBRE	DEPENDENCIA	CARGO	CORREO	TELEFONO	FIRMA
373	Syruc Arreola	CÉCQA	COORDINADOR ADMINISTRATIVO	SyrucArreola@gob.mx	4424275600	
374	Enrique Nahum Torres Rodriguez	SDUOP	Subdirector de Patrimonio Cultural	etorres@queretaro.gob.mx	4423351832	
375	Bergio Rioson Gonzalez	Desarrollo Social Pinar del Lir.	Director	sergio.desarrollo2124@gmail.com	4411354965	
376	Aurea Sanchez	DIF Peldin	Directora	aurea_suliot@mail.com	4421609984	
377	Carmel Duran	Puerta Abierta	Presidente	cduran@puerta-abierta.org	4422193473	
378	Leticia Belin	Sec. de la Contraloría El Marques	Jefe de Apoyo Administrativo	lbelin@queretaro.gob.mx	4422378375	
379	Miriam Viquez Chaves	COLADEM	Auxiliar Ejecutiva	miriam501@chadmae.com	4423457681	
380	Jorge Forstnerell	PAJOS	TIPOLOGIA	jorgeforstnerell@gmail.com		
381	Mariel Aragón	DDHA	Analista de Génesis	maribelaragon@gmail.com	4422140832 ext 112	
382	Dance Mendoza	SEDESCO	Supervisor	dance.mendoza@gmail.com	4424968375	
383	Bravo Mendez	Bravo el Arte	Admón	bravomendez@gmail.com	4421731748	
384	Bravo Mendez	Bravo el Arte	Arte y Cultura	bravomendez@hotmail.com	442156109	

PODER EJECUTIVO DEL ESTADO DE QUERÉTARO  
SEMINARIO "HACIA LA CONSOLIDACIÓN DE UN SISTEMA ESTATAL DE MONITOREO Y EVALUACIÓN"  
EN EL MARCO DE LA SEMANA DE LA EVALUACIÓN

NÚM	NOMBRE	DEPENDENCIA	CARGO	CORREO	TELEFONO	FIRMA
385	Said Zúñiga Briceño	CESSPO	Seje Rec. Finanzas	szuniga@cesspo.gob.mx	442 550337	
386	Verónica González	Secretaría de Cultura	Secretaria Técnica	vgonzalez@secretaria.gob.mx	442 1198959	
387	Adriana Fariña López	OIC	Titular de Responsabilidades Administrativas	afarina@oic.gob.mx	442 9682369	
388	Edson Lepe Lepeda	CONCYMER	de Dependiente	edsonlepe@concymer.gob.mx	442 2127266	
389	Suzai Sauc López	BANCOS DEL CIELO A.C.	Representante Públicos	suzaisauc@bancosdelcielo.org	442 4907991	
390	Lupertino Vega B	CATASTRO	Sec. Técnico	lupertino@catastro.gob.mx	442 2228500	
391	Adriana Ramírez Castro	COMATEP	Seje de Proyectos Planeación	aram@comatep.gob.mx	442 2423899	
392	Concive Gutiérrez Rosas	SEDESOL	Dirección administrativa	cgutierrez@sedesol.gob.mx	442 2851719	
393	Eva Heri Mónica Rosado	SEC. FINANZAS	Analista Contabilidad	ehrosado@sefin.gob.mx	44 1143810	
394	Gerardo Neri Fajardo Torres	FISCALÍA	Director	gerardo.fajardos@fiscalia.gob.mx	44 23227100	
395	Biliana Cadenans	UNA MUJER DA FORA E HUNDOLLA	Secretaria	bcadenans@unamujerda.org	442 3012698	
396	Cecilia Roberto A	Sec. Finanzas	Seje Depto	gerardomate@gerardomate.gob.mx	442 1337081	

SEMINARIO "HACIA LA CONSOLIDACIÓN DE UN SISTEMA ESTATAL DE MONITOREO Y EVALUACIÓN"  
EN EL MARCO DE LA SEMANA DE LA EVALUACIÓN

NÚM	NOMBRE	DEPENDENCIA	CARGO	CORREO	TELEFONO	FIRMA
397	Ana Karen López Hernández	CMER	Jta de Dpto	alopezh@que. tais.gob.mx	4422240986	
398	Miguel Ángel Sánchez Resendiz	UPN 27-A.10	Planeación	miguel.resendiz@ unquetero.edu.mx	442194-84-89	
399	Erandy Benítez	Federismo GRANOS.	Supervisor Administrativo	ebenitez@queretaro.gob.	4424483704	
400	Verónica Orpaizo	Mpio Amecillo	Contador g-c-l	Vchorpaizo@amecillo. gob.mx	422180101	