



DIMENSIONES DE LA POBREZA

Pobreza extrema

Una persona se encuentra en situación de pobreza extrema cuando tiene **tres o más carencias y su ingreso se ubica por debajo de la línea** de pobreza extrema por ingresos.



DIMENSIONES DE LA POBREZA

CARENCIAS SOCIALES

por acceso a



ALIMENTACIÓN



SEGURIDAD
SOCIAL



SERVICIOS
BÁSICOS
DE VIVIENDA



SERVICIOS
DE SALUD



CALIDAD Y
ESPACIOS
DE VIVIENDA



REZAGO
EDUCATIVO



DIAGNÓSTICO DE POBREZA: ¿CÓMO SE MIDE LA POBREZA?

Indicadores de pobreza en Querétaro, 2020

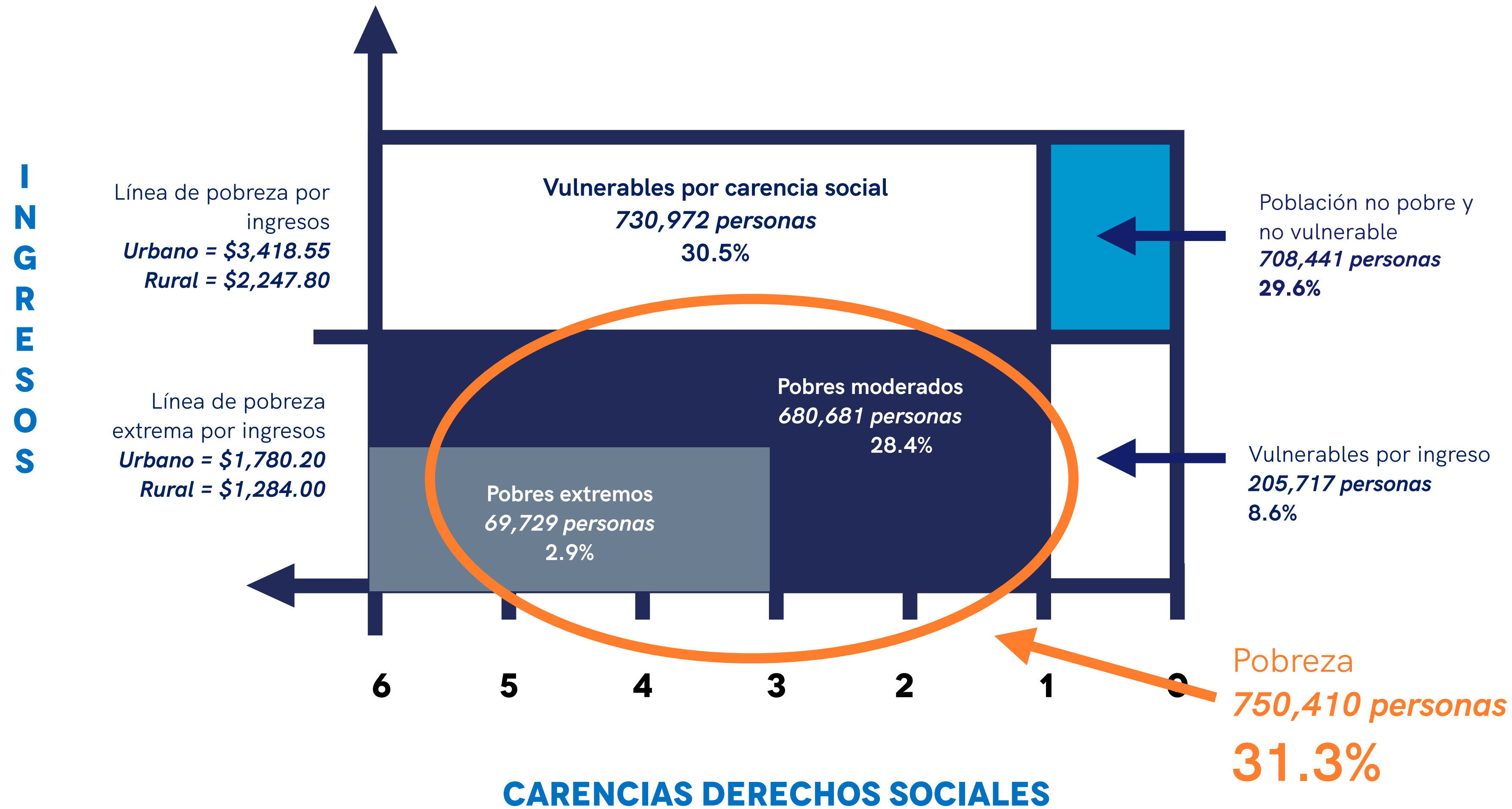

DIAGNÓSTICO: EVOLUCIÓN DE LA POBREZA Y POBREZA EXTREMA

POBREZA

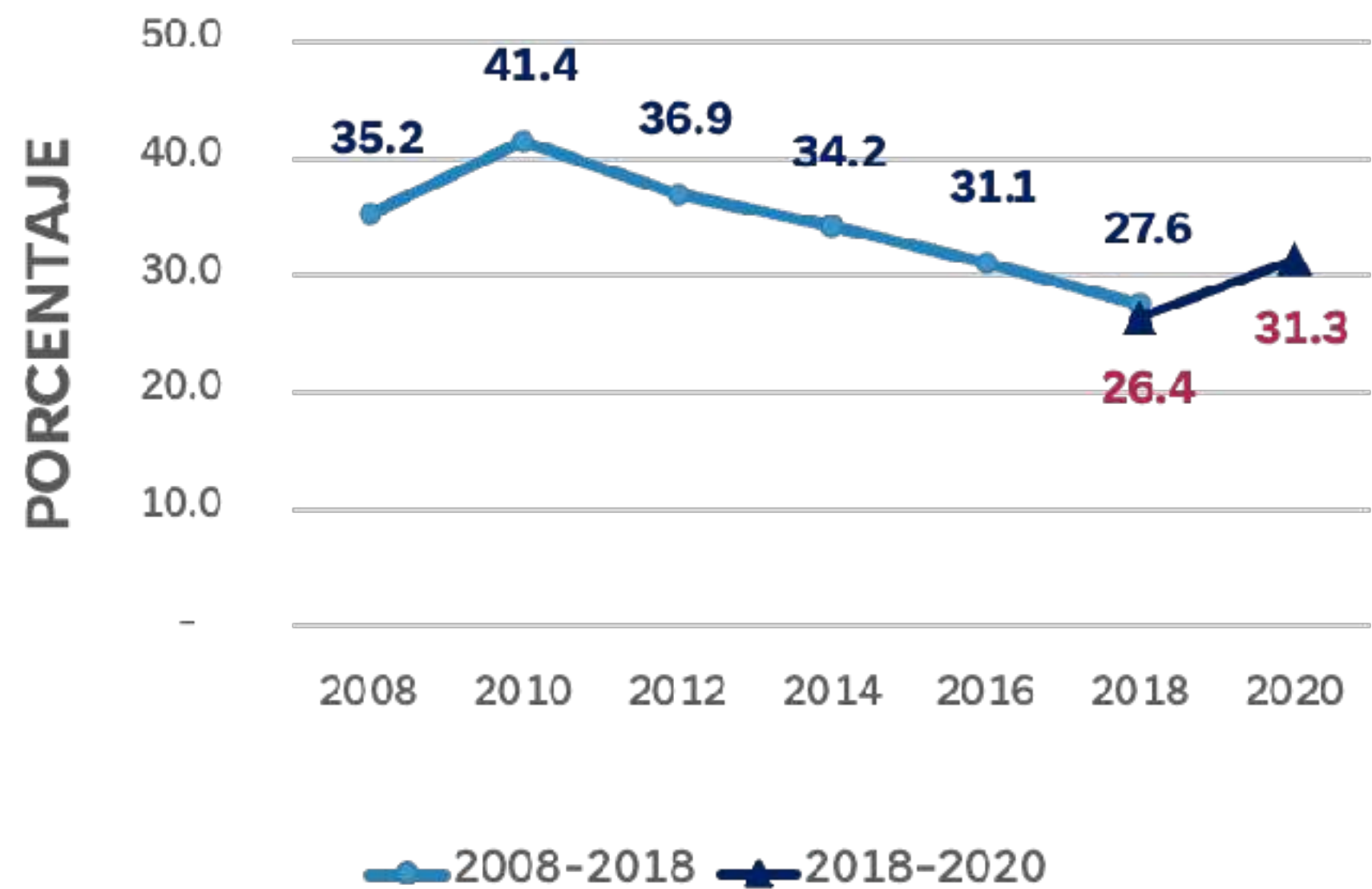

POBREZA EXTREMA

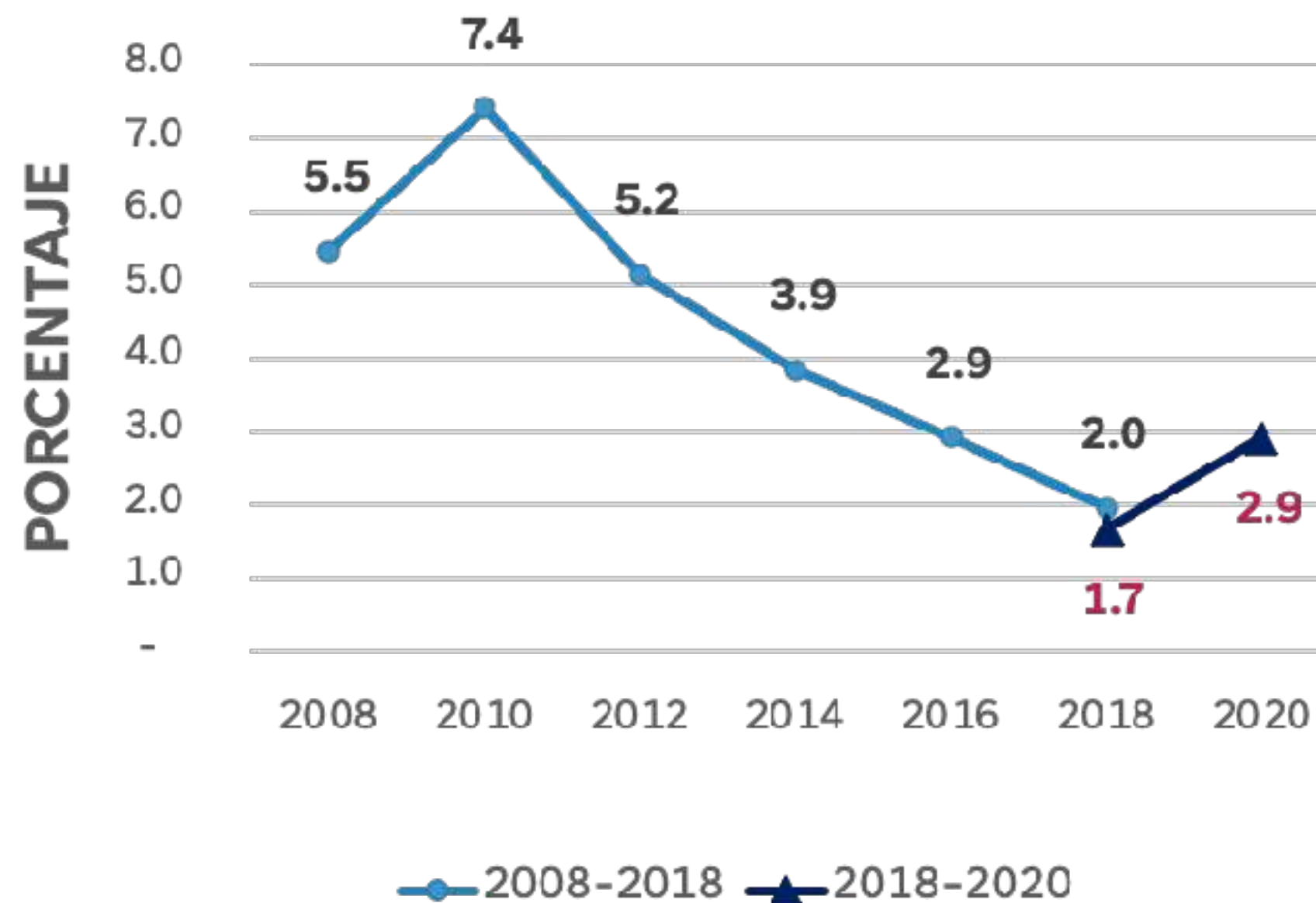



CONCLUSIONES DEL DIAGNÓSTICO

PROMOVER

la participación de las **mujeres en el mercado laboral** y el incremento de sus ingresos, al ser uno de los grupos más afectados durante la pandemia.

HABILITAR

opciones de **vivienda accesible** para los habitantes de las zonas urbanas

PROCURAR

La **seguridad alimentaria** de las familias más vulnerables

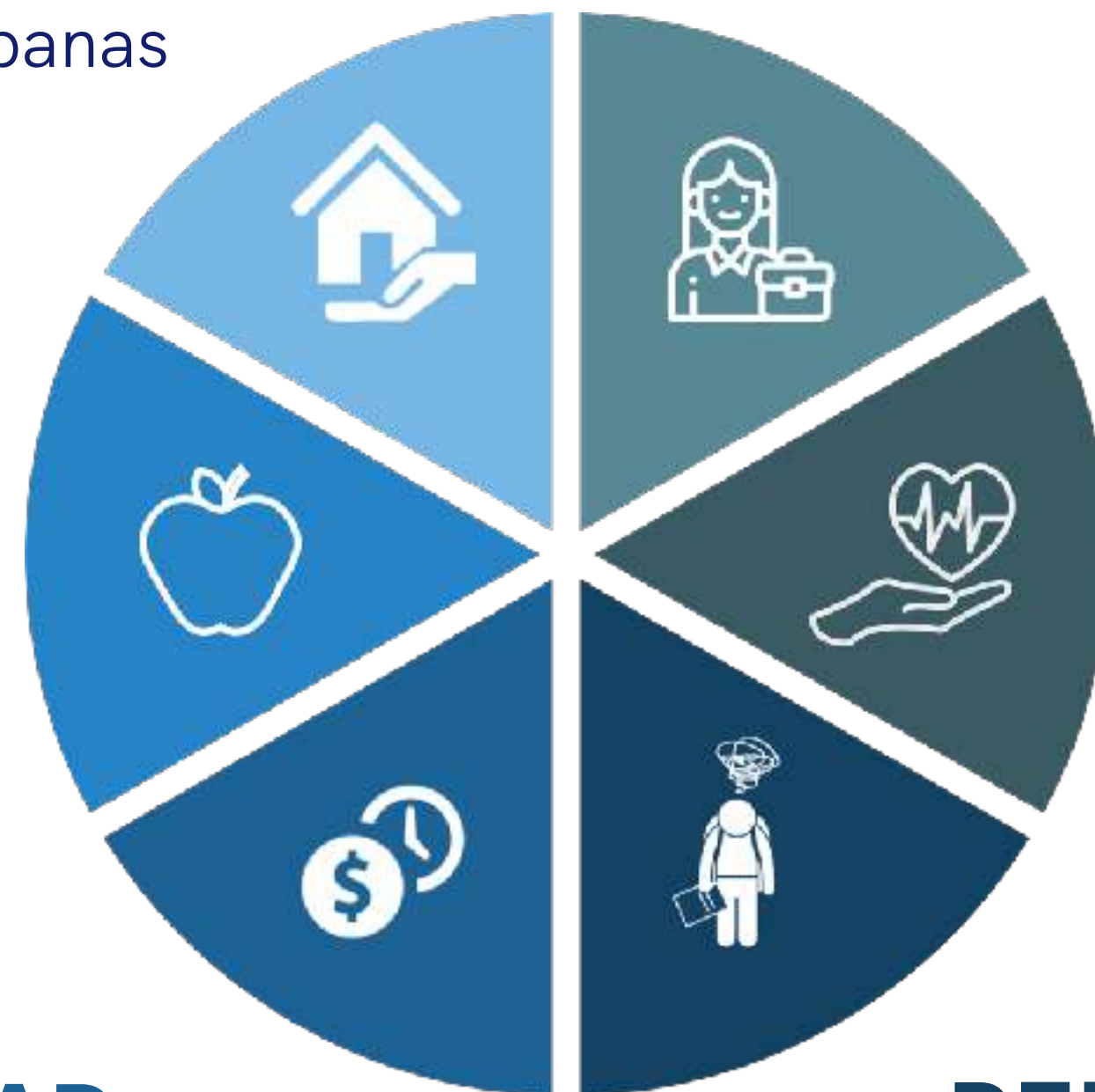

AMPLIAR

El **acceso, la cobertura y la calidad** de los servicios preventivos y de salud

INCENTIVAR

la **creación de empleos formales** con mejores ingresos y seguridad social

REDUCIR

el abandono escolar, **promover la asistencia y conclusión** de la educación

EL RETO

An illustration of a person in a red suit climbing a dark blue mountain. The person is standing on a small peak in the foreground, holding a black staff or pole. At the top of the mountain, a red flag is planted. The background is a light blue sky with three white clouds. The overall style is minimalist and symbolic.

Impulsar a **jóvenes** en educación media superior a **culminar sus estudios**

Ampliar el acceso a **oportunidades de empleo** y mejores ingresos para los **sectores más afectados por la pandemia**

EL RETO

An illustration of a person in a red suit climbing a dark blue mountain. The person is standing on a small peak in the foreground, holding a black staff or pole. At the top of the mountain, a red flag is planted. The sky is light blue with three white clouds. The overall style is minimalist and symbolic.

Identificar y focalizar acciones para combatir la pobreza bajo un enfoque de impacto multidimensional

Integrar a las zonas marginadas a cadenas productivas.

2

SISTEMA ESTATAL Y CONSEJO CONSULTIVO PARA EL DESARROLLO SOCIAL



OBJETIVOS

1 Construir el Programa Estatal de Desarrollo Social



2 Coordinar la Estrategia de Combate a la Pobreza

MECANISMO COORDINADOR

SISTEMA ESTATAL PARA EL DESARROLLO SOCIAL

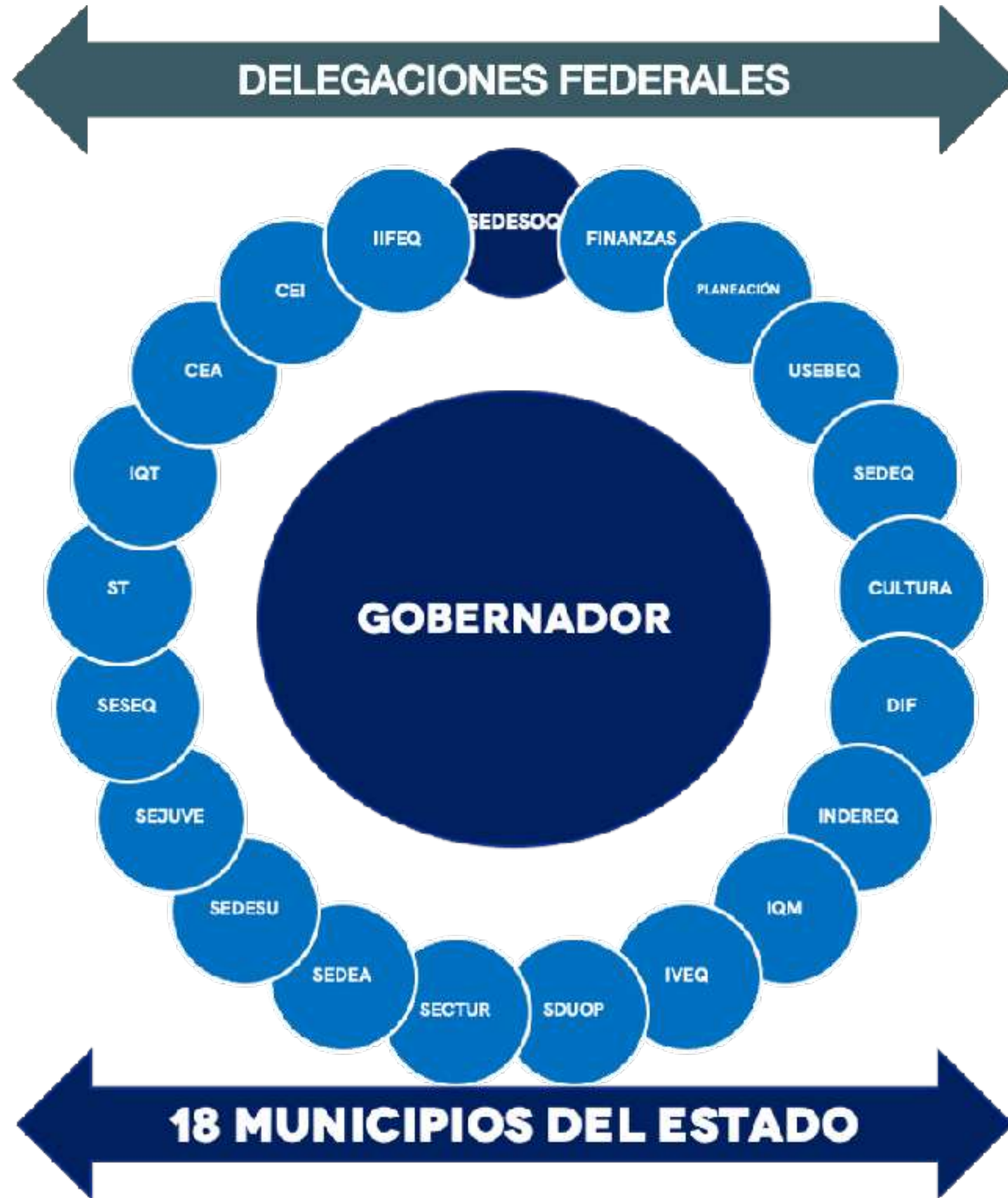

FUNCIONES

- Establecer acciones, indicadores y metas
- Proponer partidas y montos del **gasto social**
- **Coordinar, evaluar y dar seguimiento** a la ejecución del Programa Estatal de Desarrollo Social.
- **Vigilar el cumplimiento de acuerdos** con las dependencias de los tres ordenes de gobierno.



MECANISMO COORDINADOR

CONSEJO CONSULTIVO PARA EL DESARROLLO SOCIAL

Mecanismo de participación ciudadana encargado de proponer, analizar y opinar sobre:



1. El diseño de la **estrategia**
2. Los métodos de **evaluación y seguimiento**
3. La **rendición de cuentas**
4. Posibles **modificaciones a la estrategia** para su cumplimiento

ACADEMIA

SOCIEDAD CIVIL ORGANIZADA

EMPRESAS

SECTORES DE LA POBLACIÓN



EJES RECTORES DE LAS MESAS DE TRABAJO



3

ESTRATEGIA DE COORDINACIÓN DE COMBATE A LA POBREZA



EDUCACIÓN



INDICADORES

Población de 3 a 21 años que no asiste a educación preescolar, primaria, secundaria y preparatoria.

Población de entre 24 y 39 años sin secundaria completa.

Población de más de 39 años sin primaria completa.

Tasa de inasistencia para la población de 3 a 15 años.

Tasa de inasistencia para la población de 16 a 21 años.

ACCIONES PROGRAMADAS

Acreditar el primer grado de preescolar de niñas y niños de 3, 4 y 5 años de edad matriculados en los centros de atención.

Incrementar las inscripciones y la asistencia a la educación básica (hasta nivel medio superior).

Alfabetizar a personas mayores de 16 años.
Educación y regularización a mujeres en situación de violencia.

Impulsar programas de tutoría para disminuir la deserción escolar.
Eleva el número de menores de edad que trabajan (con permiso expedido por ST) con asistencia al nivel educativo que le corresponde.

Promover programas de becas para asegurar la permanencia escolar.

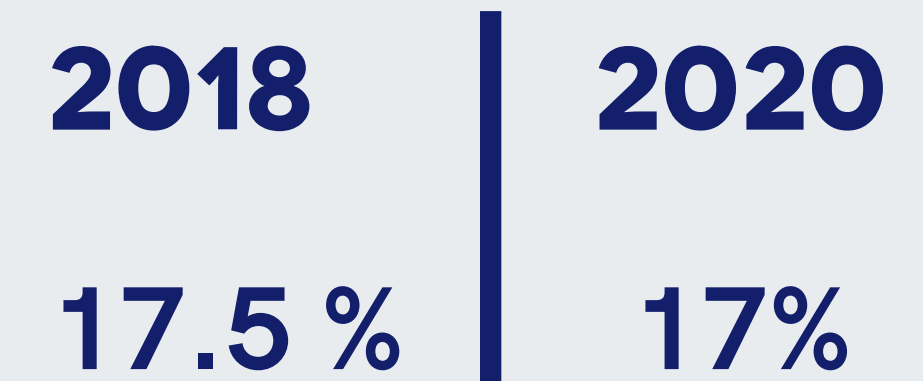

REZAGO EDUCATIVO



SALUD



INDICADORES

Población que no trabaja sin acceso a servicios de salud.

Población ocupada sin acceso directo a servicios de salud.

Esperanza de vida al nacer.

Cercanía a instalaciones de salud (centros de atención primaria y hospitales).

Tasa de Mortalidad infantil.

Razón de médicos en instituciones públicas de salud en contacto con el paciente por cada mil habitantes.

ACCIONES PROGRAMADAS

Caravanas de salud en comunidades con índice de marginación alto.

Campañas de difusión sobre el derecho universal a la salud

Brindar consultas médicas a personas con discapacidad o en riesgo de presentarla.

Atender a menores de 5 años de edad en centros de atención infantil

Aumentar la infraestructura hospitalaria y de servicios de salud.

Campañas de prevención de la salud e higiene personal.
Campaña para la promoción de salud de la mujer y difusión de derechos sexuales.

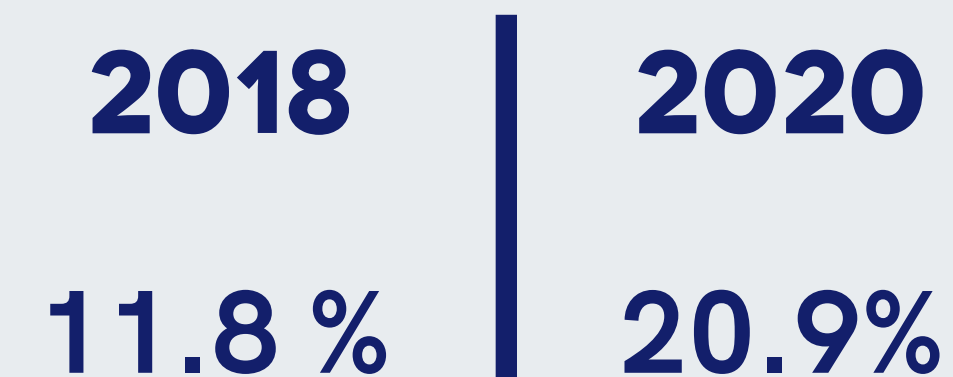

ACCESO A LOS SERVICIOS DE SALUD



VIVIENDA Y SERVICIOS BÁSICOS



INDICADORES

Población en viviendas con pisos de tierra.
Población en viviendas con techos de material endeble.

Población en viviendas con muros de material endeble.
Población en viviendas con hacinamiento.

Población en viviendas sin acceso al agua.
Población en viviendas sin drenaje.

Población en viviendas sin electricidad.

Población en viviendas sin chimenea cuando usan leña o carbón para cocinar.

ACCIONES PROGRAMADAS

Instalación y construcción de techos, muros y pisos firmes.
Construcción de cuartos adicionales

Construcción de servicio sanitario exclusivo para la vivienda
Instalación y mejoramiento del servicio de saneamiento.

Otorgar subsidios para adquisición, mejoramiento, ampliación o autoproducción de vivienda.

Otorgar créditos hipotecarios para adquisición o mejoramiento de vivienda.

Entrega de ecotecnologías: estufas ecológicas, paneles solares, captación de agua.
Construcción de infraestructura para acceso a internet

2018 2020
8.5 % 6.7%



CALIDAD Y SERVICIOS DE LA VIVIENDA

2018 2020
12.7 % 10%



ACCESO A LOS SERVICIOS BÁSICOS EN LA VIVIENDA



ALIMENTACIÓN



INDICADORES

Seguridad alimentaria.

Inseguridad alimentaria leve.

Inseguridad alimentaria moderada.

Inseguridad alimentaria severa.

Limitación en el consumo de alimentos.
(Se considera frecuencia de consumo y diversidad de la dieta de 12 grupos de alimentos)

ACCIONES PROGRAMADAS

Proporcionar alimentos con calidad nutricia a niños menores de 5 años, en los Centros de atención infantil.

Seguimiento del peso y talla de la población infantil.

Continuidad de los comedores comunitarios.

Entrega de paquetes alimentarios a la población con carencia de acceso a la alimentación.

Campañas de nutrición y activación física.

2018
15.2 %

2020
18.2%



ACCESO A LA ALIMENTACIÓN NUTRITIVA Y DE CALIDAD



INCLUSIÓN LABORAL



INDICADORES

Población ocupada sin acceso directo a la seguridad social.

Porcentaje de la población con ingreso laboral inferior al costo de la canasta alimentaria

Ingreso laboral real per cápita

Tasa de participación económica según sexo.

Población joven que no estudia ni trabaja.

ACCIONES PROGRAMADAS

Transitar hacia la formalización del empleo.

Convenios con empresas para promover el empleo formal de los jóvenes.

Capacitación para acceder a un empleo.
Implementar un seguro de desempleo

Formación de mujeres en desarrollo de capacidades para la autonomía económica.
Talleres sobre oficios no tradicionales para mujeres.
Programa de inserción laboral para mujeres en situación de violencia

Entrega de créditos para impulsar pequeños negocios.

2018	2020
45.9 %	44.9%



ACCESO A LA SEGURIDAD SOCIAL

ECONOMÍA E INGRESO

IQM

FINANZAS

PLANEACIÓN

SEDESU

SEDEA

SECTUR

SEJUVE

SEDESOQ

ST

IQT

INDICADORES

Población vulnerable por ingresos.

Población con ingreso inferior a la línea de pobreza extrema por ingresos.

Población con ingreso inferior a la línea de pobreza por ingresos.

Población de 65 años o más con un ingreso por Programas para adultos mayores inferior al promedio de las líneas de pobreza extrema por ingresos y que no cuentan con una pensión (jubilación).

ACCIONES PROGRAMADAS

Créditos para el impulso de pequeños negocios.
Otorgar subsidios para proyectos productivos.
Entrega de apoyos para el autoempleo

Establecer subsidios en servicios públicos (transporte público).
Promoción y apoyos de fomento al ahorro.

Generar oportunidades para una segunda fuente de ingresos.

Proveer un ingreso adicional a las familias con jefatura femenina.

Programas de educación financiera

Líneas de pobreza por ingresos \$

	2018
Población con ingreso inferior a la línea de pobreza extrema por ingresos	5.1%
	8.4%
	2020
	2018
Población con ingreso inferior a la línea de pobreza por ingresos	33.5%
	39.9%
	2020



BONDADES DE LA ESTRATEGIA

TRANSVERSALIDAD:

coordinación entre dependencias

FOCALIZACIÓN:

del gasto en acciones sociales y de impacto multidimensional

PRECISIÓN:

en la construcción de instrumentos de medición

COLABORACIÓN:

Convenios para intercambio de información estadística.

INCLUSIÓN:

Fomentando la participación ciudadana.

DIVERSIDAD:

Integrando a los diferentes sectores de la sociedad en la solución del problema.



SIGUIENTES PASOS

Presentación de los resultados de pobreza a nivel municipal

01/22

2da Semana

3ra Semana

4ta Semana

4ta Semana

01/22

2ª Ronda de Mesas de Trabajo

01/22

Desagregación de información para la construcción de metas, indicadores y líneas de acción

Publicación del Plan Estatal de Desarrollo Social

02/22

An aerial photograph of a city, likely Mexico City, showing a dense urban landscape with a prominent viaduct system. The image is overlaid with a semi-transparent blue filter. Centered on the image is a large, bold, dark blue text message.

**NUESTRO RETO HOY ES
TRANSITAR DE LA POLÍTICA SOCIAL
A UN SISTEMA DE MOVILIDAD SOCIAL.**



PODER EJECUTIVO DEL ESTADO DE
QUERÉTARO



QUERÉTARO
JUNTOS, ADELANTE.

NOMBRE	CARGO	INSTITUCIÓN	TELÉFONO	CORREO
Abraham Blas Peralta	Estudiante	UPQ	4426803585	121037956@upq.edu.mx
Rilardo Fernando Ariza Nolasco	Estudiante	UPQ	9512849099	121038924@upq.edu.mx
Alejandro Moreno Troyo	Estudiante	UPQ	4481127427	121038345@upq.edu.mx
María Dolores Andrade Cruz	Jefe Depto. Educ. Extracurricular	USEBEQ	4423513167	mandrade@usebeq
NATHANIEL TRINIDAD SANCHEZ	Jefe Depto. Gestión Escolar	USEBEQ	4411157772	ntrejo@usebeq.edu.mx
JSTAFI PEÑENITZ ATEANI	COORDINADOR SUSTENTABLE	SAN JACQUIN	4411321678	isaac.teaga@guailon
Trinidad Cavillo Flores	Supervisor	SEDEF	4423564138	trami10@secretaria.gob.mx
Luz Elena Soria Duarte	Directora técnica	Municipio Pedro Escobedo	8711401970	lsoledadorteg@gmail.com
Edgar Abraham Chavez P.	Instituto del deporte	Promobor - A	4423714518	edgarcobachavez@gmail.com
Alvaro Tomas Gutierrez	SDHYS	SDHYS	4423361517	arlvrtor.torneo@unepi.com.mx
Laura Magdalena Hanks	Lia enlace	SEDEF	4423651108	lauramhanks@hotmail.com
Laura Ruiz R	Coordinación de planes	DIF Toluca	4421816385	lruizre@queretaro.gob.mx
Eduardo Andrés López Ortiz	Estudiante	UPAT	4191389457	020000355@upsj.edu.mx
Serrano Orduno Gómez	Estudiante	UPSRJ	442-786-77-33	velka091100@gmail.com
Erick Villarreal Lira	Estudiante	UPSRJ	4491396062	erickvillarreal243@gmail.com
Rubén Alberto Góngora A.	Estudiante	UPSAT	46121421355	020000039@upsj.edu.mx
Cynthia Mariá Ramos A.	Directora DS	Municipio de Anichos.	4878756819	1610CINZ@ymail.com
Francisco Javier Herrera R.	Estudiante	UPSRJ	4271941289	020001906@upsj.edu.mx
Luiso Cedreón Arreola	Jefe de Planeación y Seguimiento	SEDEF	4421443477	lpedraza@secretaria.gob.mx

NOMBRE	CARGO	INSTITUCIÓN	TELÉFONO	CORREO
Vanessa Alejandra Cruz Ortiz	Estudiante	UAQ	429 427 8489	vanealerz@gmail.com
Mónica Mejía				
Camila Vega Espino	enlace	Municipio	4421477914	camivega-2208@hotmail.com
Antonio Villalobos	enlace	Municipio de Q'ro	5427408052	antonio.villalobos@municipioproqro.gob.mx
Le Concepcion Tufelvelazquez	enlace	Municipio San Juan del Rio	4271025739	pepro20611@hotmail.com
Maria Teresa Perez Batelli	Dirección educativa	Padre Escobedo	4427045825	
Yesica Nayely loa Ojeda	Auxiliar	Padre Escobedo	4427834383	
Maria Elizabeth Muñoz	Coordinadora K4	IQM	4411301157	
D. Verónica Gallardo	Diputada	LEGISLATIVA	44-23-21-81-84	psic.montoya-palacios@outlook.com
MARISA Lopez MARTIN	enlace	MUNICIPIO	4421565011	galixau@yahoo.com.mx
Glenn Putzino Comen	Rectora	UTC	427 1120477	marissharveth@outlook.com
Patricia Cabrera Victoria	Directora	Municipio	443815275	carne@tiarey.com.mx
Mónica Anahid Ochualar	Coordinadora	SEDIF	4427381471	matheval@gmail.com
Francisco Gustavo Rivas Avelleda	Promotor	Municipio de Quetzaltenango	442-2305437	matheval@ggqretro.gov.mx
Gustavo Huguira Ramirez	Estudiante	UPQ	4428383856	Francisco Rivas Avelleda@municipioproqro.gob.mx
Dafne Zamora Zuniga	Estudiante	UPQ	4472873325	019032364@UPQ.edu.mx
David Lopez Castro	Profesor	UPQ	4421301660	019031423@upq.edu.mx
José Luis Zamora	Sub Intersub	CEI	442743385	david.lopez@upq.edu.mx
Emilio Mario Mejia	subsecretario	SEDESA	44263484	gramirez@quetzaltenango.gob.mx
Francisco Javier Gutierrez	Secretario Social	Municipio	4424122250	emilio@quetzaltenango.gob.mx
				javierx87gt@gmail.com

NOMBRE	CARGO	INSTITUCIÓN	TÉLEFONO	CORREO
Mayte Rojas Lopez	Estudiante	UPO	4461149290	121037847@upg.edu.mx
Hector Tinas Arieas	Estudiante	UPO	4474227759	121040696@upg.edu.mx
Ruben Rodriguez Pina	Coord. Zona	INEA	442256718	rubencitojet@hotmail.com
Dora B. Ramirez	Comunicación Social	CEI	4475923830	lemonvulterho@hotmail.com
Jose Gonzalez Ruiz	SEDEA		4479268589	jgonzalezrubi@gueretoro.com.mx
Fontana Alvarez	Secretario Ay	San Jacson	4411147702	fontanalse@gueretoro.com
Cefeno Garza Moreno	Empresario	Fuerpemar	4422370575	efecruz@gmail.com
Raúl Valencía Martínez	secretario Des. y Serv. Mpio. P. Escribas		4423461541	raulvm_xa@hotmail.com
Janeth Aguilar M	Secretaria de DTHS	Municipio de DTHS	442270263	Janeth.Aguilar@gueretoro.com
Victor Hugo Peltz	Investigador	UA	5561068395	victor.hernandez@gueretoro.com.mx
Fernanda Berrios	SDHGS	SDHGS	4423430233	Fernanda.berrios@municipio...
Fabrizia Tajado Rojo	Directora Desarrollo Comunitario	SEDIF	4423391449	ffajadoc@gueretoro.gub.mx
Marta Garcia Sebastian	Estudiante	UPQ	4426526542	19033094@upq.edu.mx
Larissa Cabrera Ayala	Directora	Municipio de Gueretoro	4411750052	larissacabrera352@gmail.com
Brenda Renteria	SE	SIPINUA	4427395637	hperez@gueretoro.gub.mx
Laura Elena Peniaguá	Coordinadora	SEDIF	4421383770	lpeniaguaga@gueretoro.gub.mx
Karen Xaness Cuevas Horta	Secretaria Técnica	CEICD	4423928674	kquevada@gueretoro.gub.mx
Gandhi Fernando Espinoza Olivera	Coordinador T. DTHS	Municipio de Arriaga	4426800606	Gandhi.fernandez@gueretoro.com
Jessica Cerón Domínguez	Directora	FECS	5811000795	acx_jt1170@hotmail.com
Cirilly Alvarez	Estudiante	UPSR	441049145	ruvictorcdy136@gmail.com
Kevin José Romero Polido	Estudiante	UPSR	4424667790	Kevin6089@gmail.com
Daisy Alejandra Hinojosa R.	Directora	IAQMO	4421697465	dushydingo@gueretoro.com

NOMBRE	CARGO	INSTITUCIÓN	TÉLEFONO	CORREO
Díaz Estrella Trejo	Estudiante	UAQ	5146 102 7309	oestrella09@alumnos.usq.mx
Norma Beatriz Juárez	enlace	Copredcom	4426693628	norma.beatriz1888@gmail.com
Fernando Ochoa Leíz	Comercio Licencia	Comisión de Derechos	4426685160	f.ochoa@lagro.com.mx
Paulina Hennera	Administrativo	OPD	442 342 8564	palina.hennera@upq.edu.mx
Gumero Carr Paz	JEFATURA	SAR JUAN DE LA CRUZ DESARROLLO SOCIAL	427 1428250	gumero.carr.paz@gmail.com
Fco Javier Muñoz C.	Dir. Deporte	SECRET. O. SOCIAL	442-1-54-7673	fjcarlin@hotmail.com
Arturo Portez	enlace	MPIO	442-24-83-61	ArturoPortez@gmail.com
Ismael Guzmán Velasco	Dir. Promocion y Fomento	Peña Escobedo	4481697191	ismael.1985@hotmail.com
Clotario Cardenas Hernandez	Director del Depto.	Peña Escobedo	44810103368	gustavocardenas1983@gmail.com
Rosalei Alcocar G.	SDOP Operativo	SDOP Estado	442279997	valcoseg@quecero.gov.mx
Roberto Mtz Sánchez	Director Desarrollo Social	Municipio de Pinal de A.	442 282 92 67	inroberto.sht@gmail.com
José Carlos Góñez Franco	coordinador	SPPC	442 3999870	j.gonzalezfranco@hotmail.com
Carla A. Guzmán R.	Subsecretar	Desarrollo H.S.	442721429	alberto.guzman@gmail.com
Maria Fernanda Rojo	Nutriologa	SEDIF	4421971194	mrojo@quecero.gov.mx
José Luis Orozco Ferrera	Coordinador	Municipio Landa	441 107 7933	luis.orozco@hotmail.com
Pablo César Galicia Siles	Director	Municipio Landa	4411074028	cerosasar@hotmail.com
Heriberto Amador Rivera	Proyectista	Municipio Jalpar	4411007624	betob1811@hotmail.com
Alberto Mauerella	Director	IGT	4424132432	mauerella@quecero.gov.mx
Jorge Luis Loyola Tejeda	Estudiante UPBRT	UPRJ	4681392271	loteite@gmail.com
Norma A. Mendocanza V.	Coord. Asist. Social	SEDIF	4423380787	nmedocanza@quecero.gov.mx
Luis Antonio Gómez Tzuc	Director	se desol	4142196564	luis-waldemar.com.mx
Shelam Bautista Maya	Dira Particular	Huimilpan	5544794955	shelam.bautista@huimilpan.gob.mx
Fernando Pineda Prunier	SEDECE	Director	442 1280816	Fernando.pineda@quecero.gov.mx
QUARINA TRUJANO LUCIA	COORDINADORA	FUNDACION KRISTEL	5523940711	QUARINATRUJANO7@gmail.com

NOMBRE	CARGO	INSTITUCIÓN	TELÉFONO	CORREO
Paola Ibarra	Estudiante 4to sem	UAG	442 67 55 102	paolaibarrera@gmail.com
M. Anabel Moreno Ramirez	Administrativa	Municipio de Deportes Instituto de Deportes	442 133 96 20	morenoanabel@gmail.com
Olivia Mendoza Sanchez	Administrativa	Coleccion	442 46 500 56	oliviamez1818@gmail.com
ROBERTO SANCHEZ RIVERA	JEFE DE DPTO.	DIRECCION DE CONCERTACION Y P.C.	442 47 65 910	roberto.sanchez@huncipio.gob.mx
Juan Manuel Garcia	Director Involucion	UPQ	442 50 18 594	juanmanuel.garcia@unq.mx
Jair Sanchez Olvera	Estudiante	UPQ	442 12 34 293	121039657@unq.edu.mx
Osiris Diaz Antonio	Estudiante	UPQ	442 55 39 47	121039030@unq.edu.mx
Ferral Soto Ricardo	Estudiante	UPQ	7 83 11 00 175	121039050@unq.edu.mx
Marfinez Hernandez Luis M.	Estudiante	UPQ	442 11 57 81	121039328@unq.edu.mx
Hernandez Turz Vanessa Mont	estudiante	UPQ	442 137 31 86	121038377@unq.edu.mx
Linares Ortega Daniel	Estudiante	UPQ	7226472271	121039145@unq.edu.mx
Barradas Bretén Jessira A.	Estudiante	UPQ	442 1078416	121040932@unq.edu.mx
Muñacabarcón Rodryg	Docente	Municipio de Oro	442 2850627	ludacabarcón@gmail.com
Andrés Zentías Holz	Estudiante	UAA	442-335-48-37	andres-ent@hotmail.com
Luz Irene Cepan D.	DELEGADO EJECUTIVO	JAPER SEDESOP	442 343 82 86	lcepan@operetelero.gob.mx
Carolina Rodríguez Palomilla	Estudiante	UPQ	442 54 98 292	019031151@unq.edu.mx
René Martínez Fdz	Secretario Técnico	CONCYTES	442 190 55	rmartinez@concytes.gob.mx
Gebruda Anetom	Chilg y ventura	Cajun ventura de Oro	442 198 56 29	gprieto@guetrujgob.mx
CRISTINA A. Hdz D.	Jefe de depto	Municipio Oro	442 270 58 16	davelostina@gmail.com
Yegor Albino Turp	Docente	UTC	427 112 09 12	nellymartinez@hotmail.com
Virgilio M. Varas	Subdelegado	Municipio Oro	5543475696	virgilio.valverde@gmail.com
Raúl Ledesma E.	Cultra DIF	DIF estatal	442 142 51 16	raulledesma@gmail.com
Fernando de León M.	Coordinador	Desarrollo Social Oro	442 70 28 23	leanderson1975@gmail.com
Keya Cervantes Cofan	Coordinador	Distributo	442 38 19 537	keya1975@gmail.com
Manuel Alvarado	Director P. S.	M. Corrigidon	442 476 85 38	manuelalvarado@gmail.com